



**MARZO 2026**



# Como acceder al informe completo

**Para recibir el informe completo con más indicadores y cruces de interes  
consultar costos a:  
investigaciones@pulsoresearch.com o a +5491132842519.**



# Ficha técnica.

Fecha de campo - 3 al 9 de MARZO de 2026

**METODOLOGÍA** > Online

**CANTIDAD DE CASOS** > 1.800

**UNIVERSO** > Ciudadanos argentinos mayores a 16 años en condiciones de votar en la Republica Argentina.

**DISEÑO MUESTRAL** > No probabilístico, estratificada, con cuotas por género y edad. Ajustado según parámetros sociodemográficos y electorales.

**ERROR ESTADÍSTICO DE REFERENCIA** > +/- 3.5 con un intervalo de confianza de 95%

**CUESTIONARIO** > Cerrado y estructurado con algunas preguntas abiertas.

# Hallazgos & Conclusiones I

- **La gestión de Milei alcanza su piso histórico de aprobación** Solo el 37,2% evalúa positivamente la gestión del gobierno nacional, mientras el rechazo llega al 54,8%, el nivel negativo más alto registrado en la serie. La imagen positiva perdió más de 7 puntos respecto al pico de septiembre 2025.
- **La mitad de la población ya responsabiliza a Milei por la situación económica.** Por primera vez, quienes atribuyen la situación negativa a las decisiones actuales del gobierno (46,9%) superan prácticamente a quienes culpan a la gestión anterior (41,6%), **quebrando una tendencia que sostuvo al oficialismo durante 2024 y 2025.**
- **Una posible explicación de la baja en la performance de algunos indicadores puede ser la reforma laboral aprobada en extraordinarias.** El 44,6% está en desacuerdo con el proyecto de reforma laboral que votó el Congreso, contra un 35,1% que está de acuerdo.
- **La reforma laboral se percibe como un beneficio para los empleadores y un perjuicio para los trabajadores.** El 53,6% cree que la reforma beneficiará principalmente a los empleadores. En la vereda opuesta, el 66,2% cree que los principales perjudicados serán los empleados. Solo el 5,7% piensa que los empleadores serán perjudicados.
- **La mayoría espera menos empleo y recesión con la reforma laboral. El 56,5% cree que con la reforma habrá menos empleo (solo 26,8% espera más).** A su vez, el 56% estima que generará recesión económica, frente al 26,9% que anticipa crecimiento.
- **Sin embargo, todo esto sigue sin ser capitalizado. La oposición carece de liderazgo reconocible.** El 48,5% de los argentinos no identifica ningún líder opositor claro: el 26,8% "no sabe" y el 21,7% directamente dice "nadie". Entre los que sí mencionan a alguien, Kicillof lidera con 16,4%, seguido por CFK con 14,6%.

1

# Gestión & Expectativas

BRÚJULA SOCIAL - MARZO 2026

**Pulso**<sup>®</sup>  
Research.



# Gestión Nacional

Hasta el momento ¿Cómo evalúa la gestión del gobierno de Javier Milei?

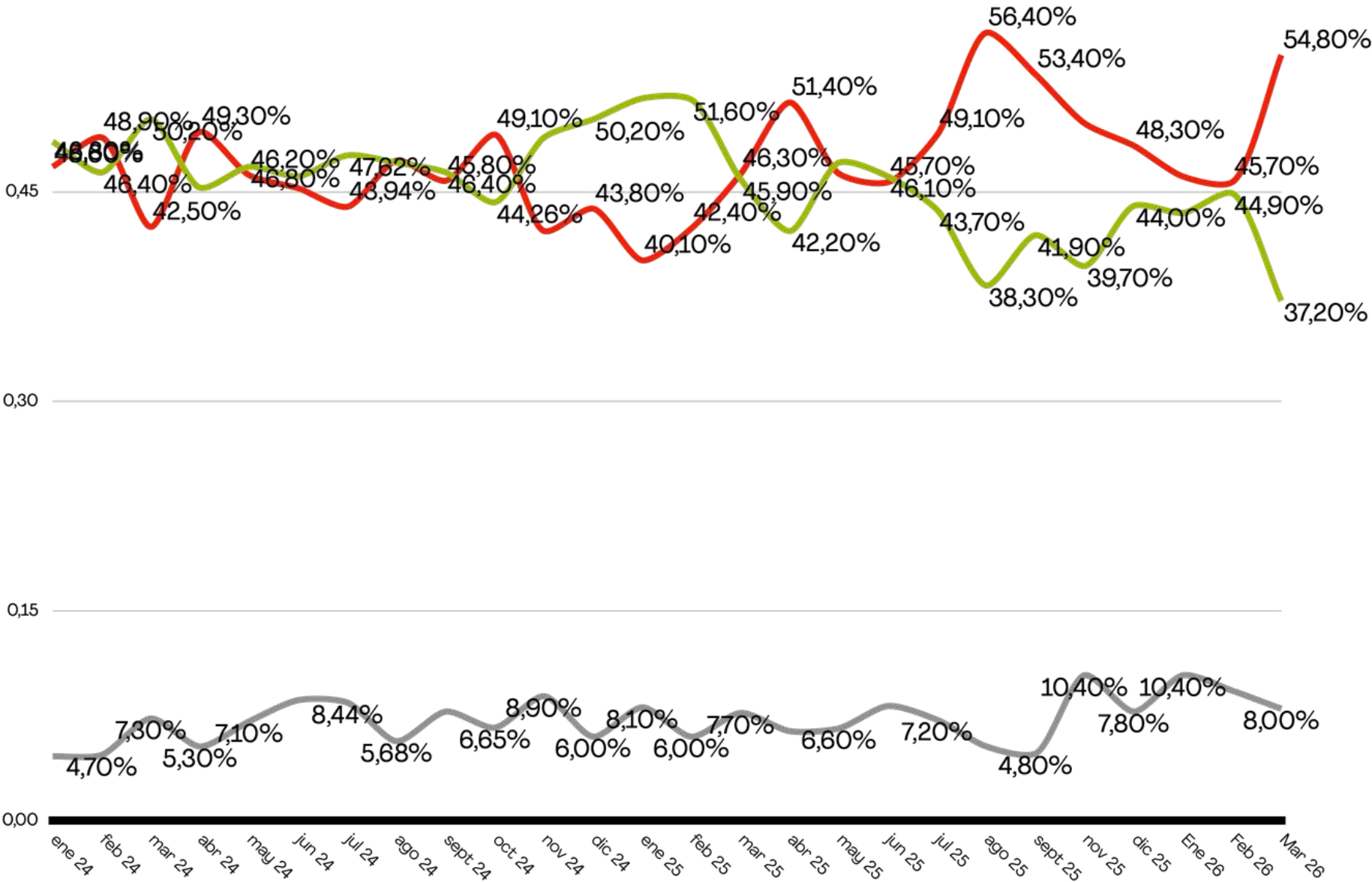
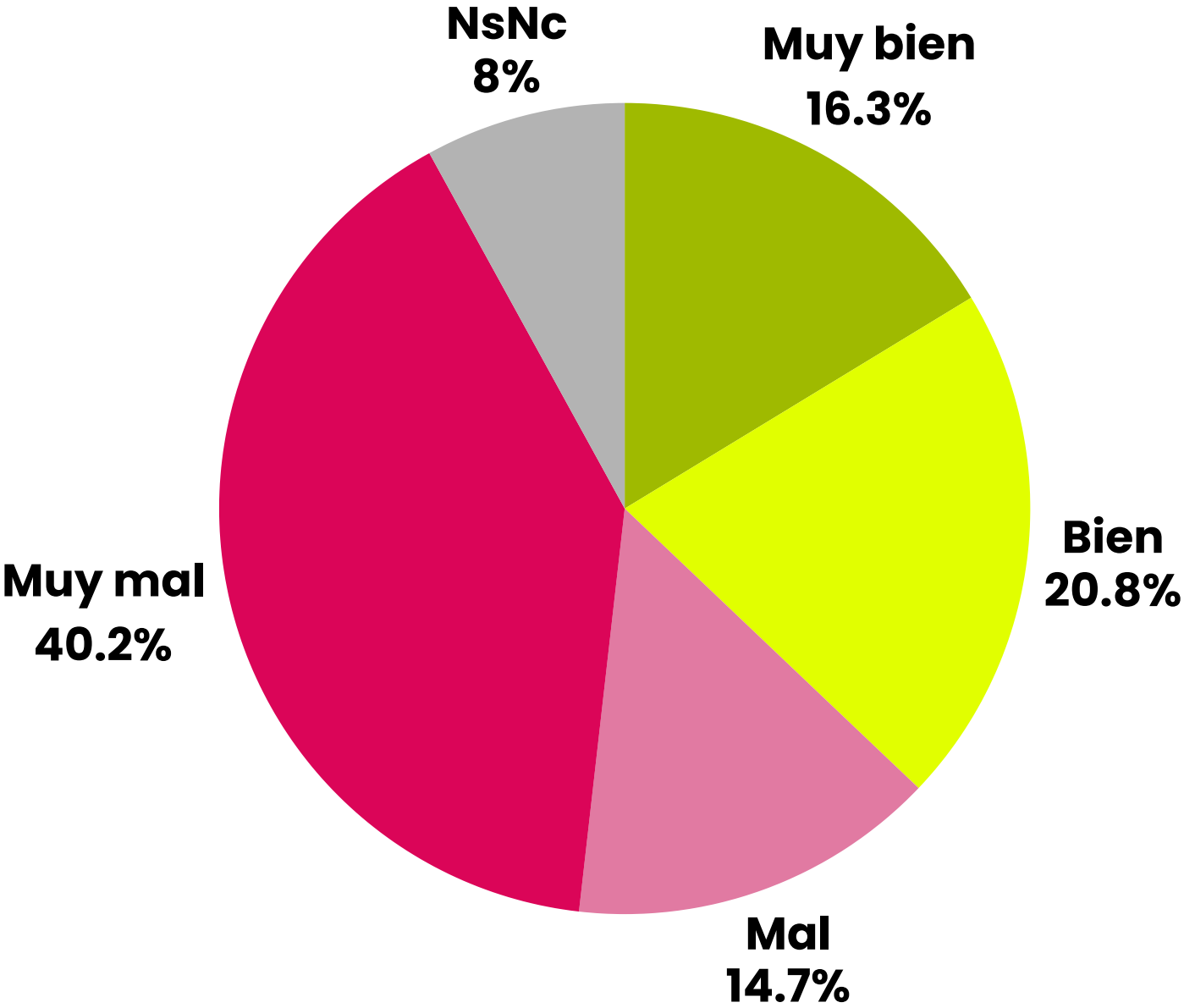

# Responsabilidad sobre la situación

La mayoría de los argentinos considera que la situación económica del país es negativa. Para usted ¿Quién es el principal responsable?

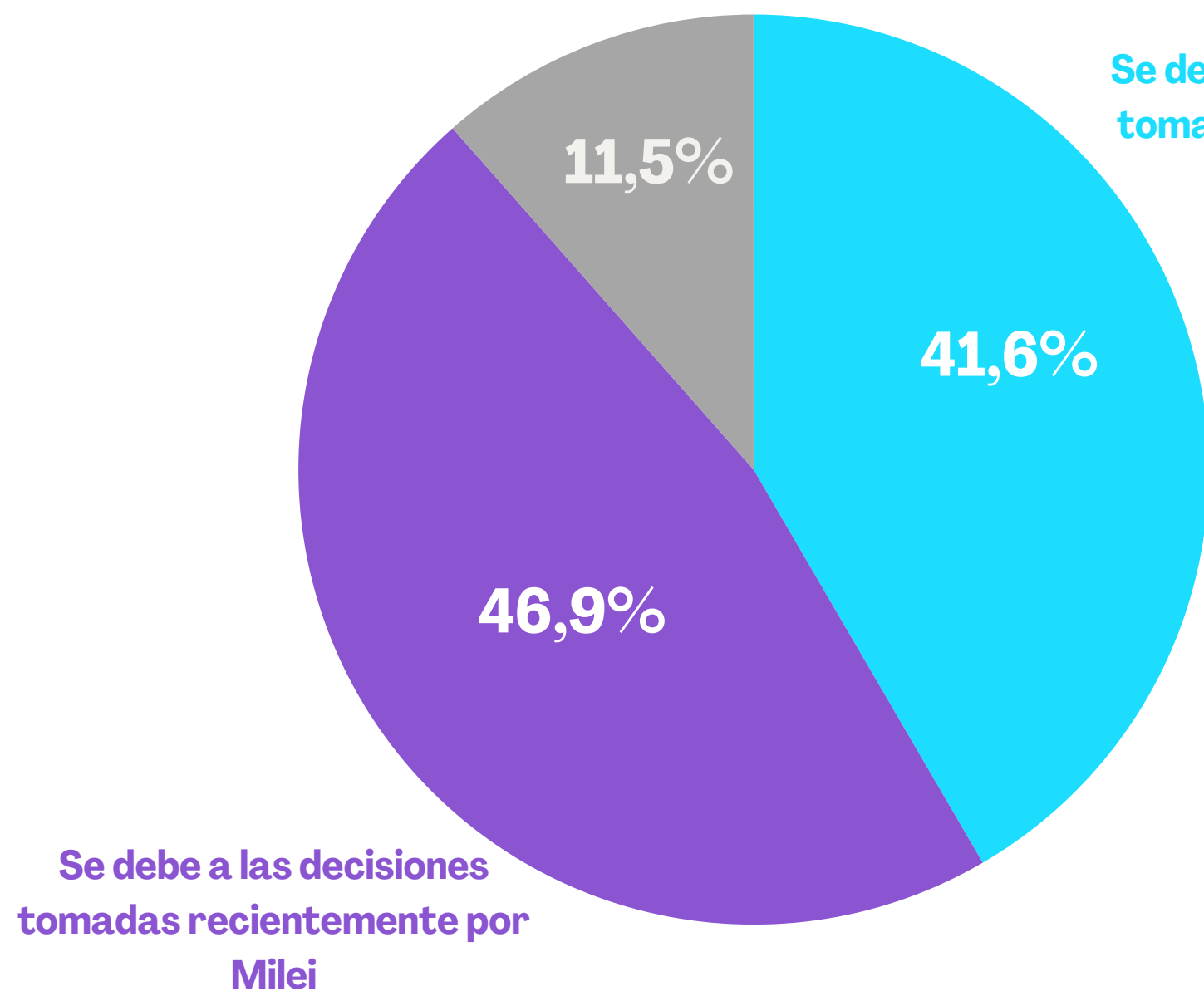

Se debe a las decisiones tomadas por la gestión anterior

Se debe a las decisiones tomadas recientemente por Milei

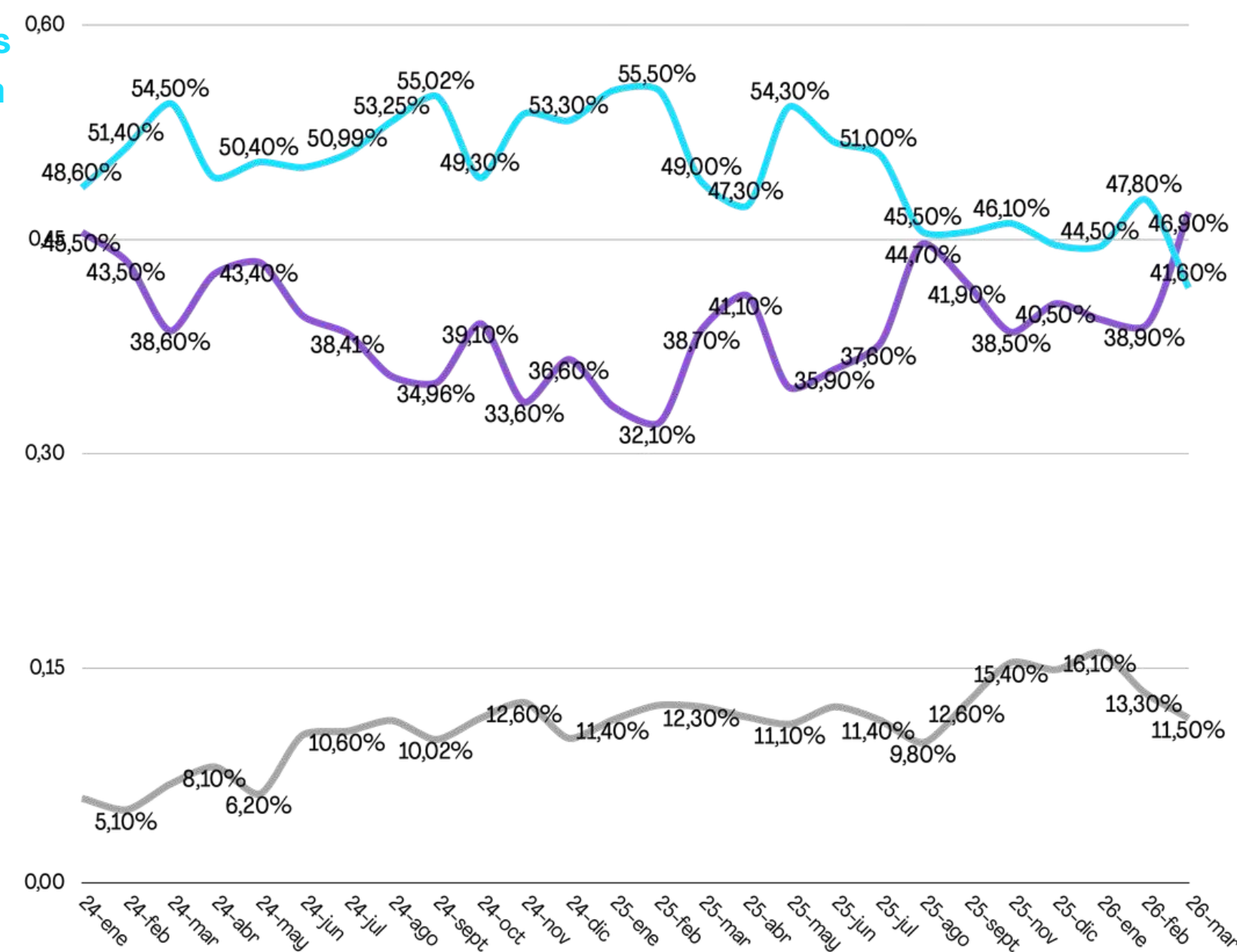

# Rumbo del gobierno

Para usted, el rumbo del gobierno de Javier Milei ¿Es correcto o incorrecto?

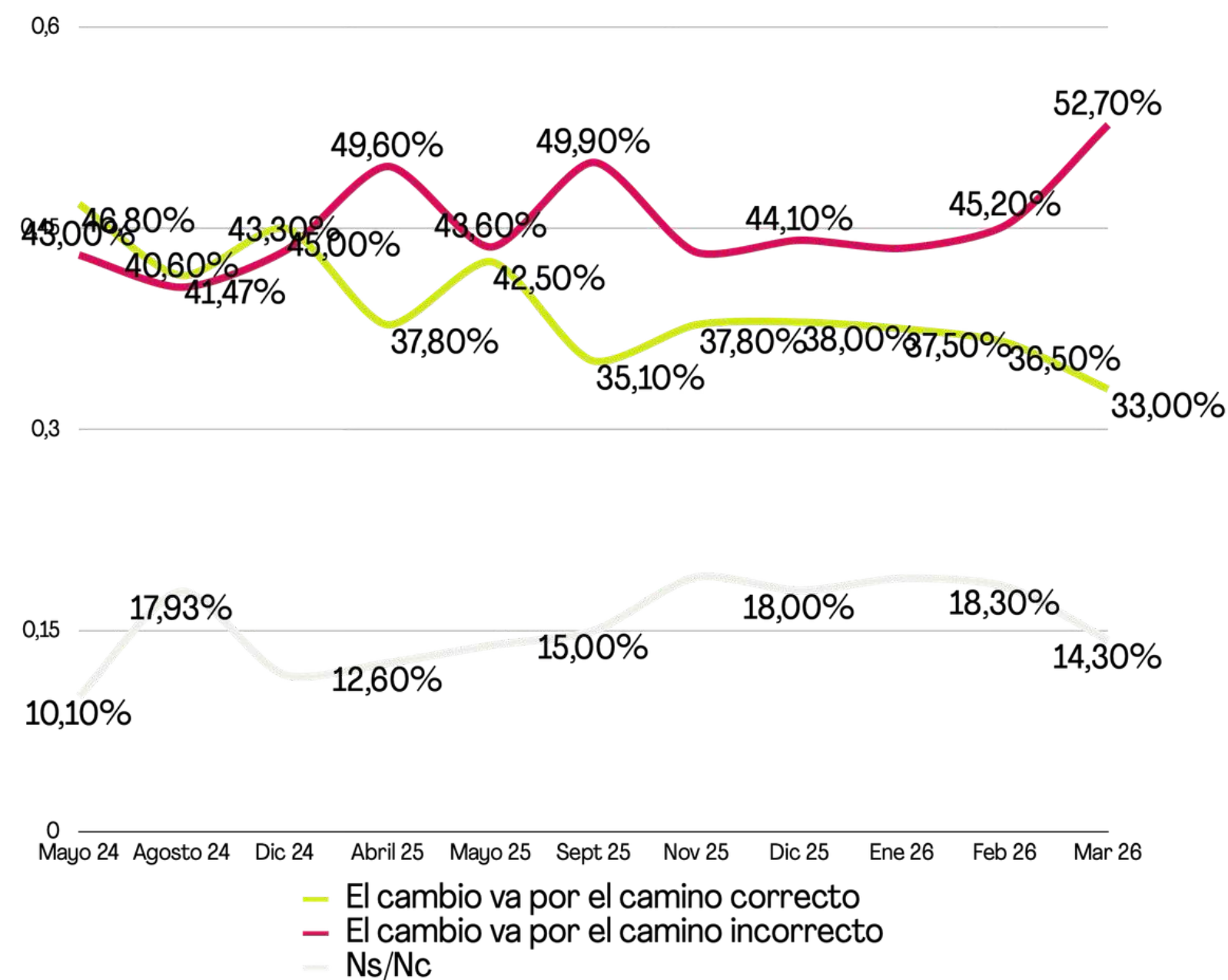
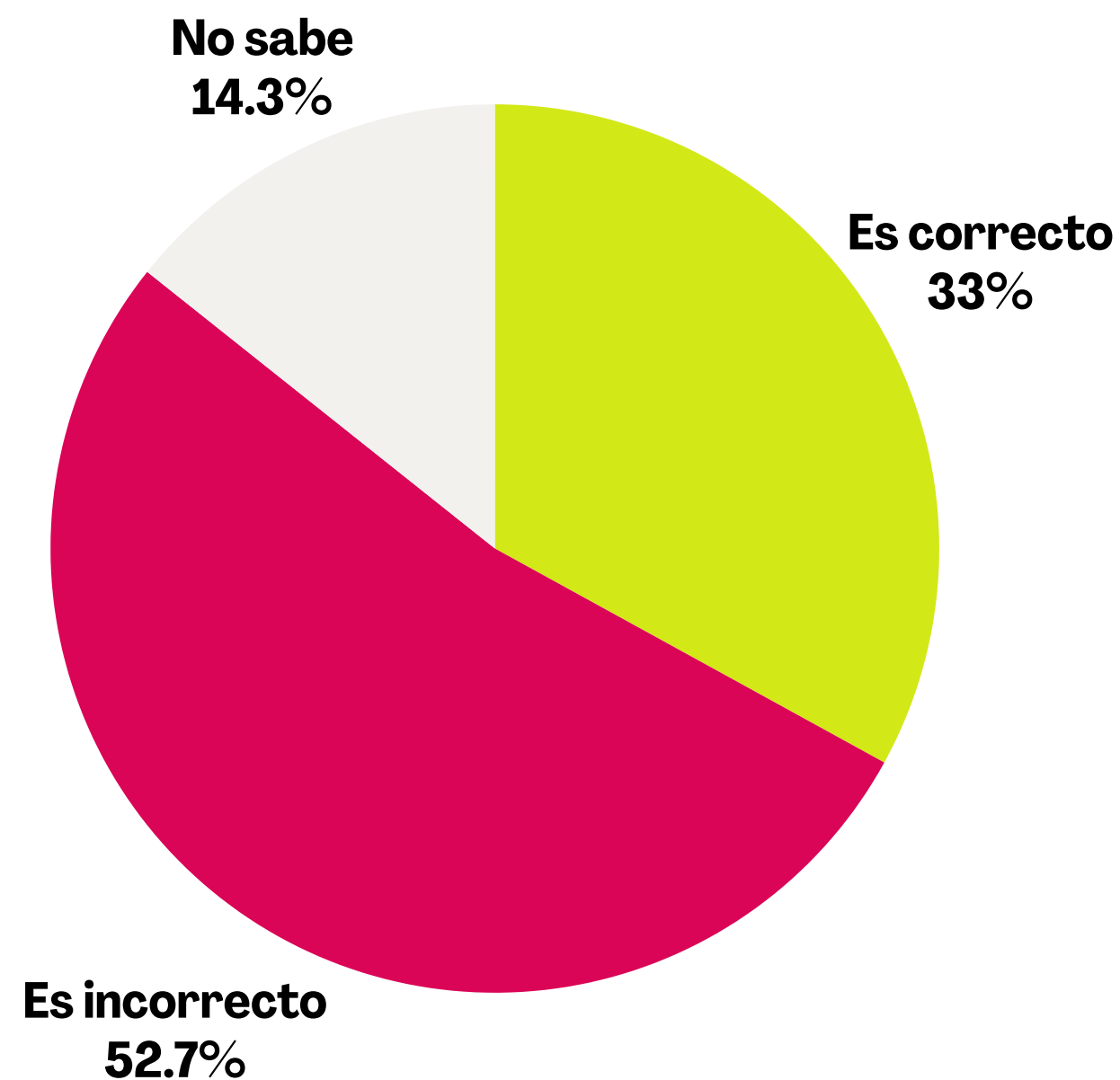

2

# Ajuste & Bolsillo

BRÚJULA SOCIAL - MARZO 2026

3kg PATA CON MUSLO  
\$ 1200

COSTILLAS DE CERDO	\$ 1150
DECHITO CERDO	\$ 1150
ONDICLA CERDO	\$ 179
LANESAS CERDO	\$ 0

☎ 11-6636-1405  
☎ 4300-3492

**Pulso**<sup>®</sup>  
Research.

# Asertividad del ajuste

Para usted, Javier Milei y su gobierno...

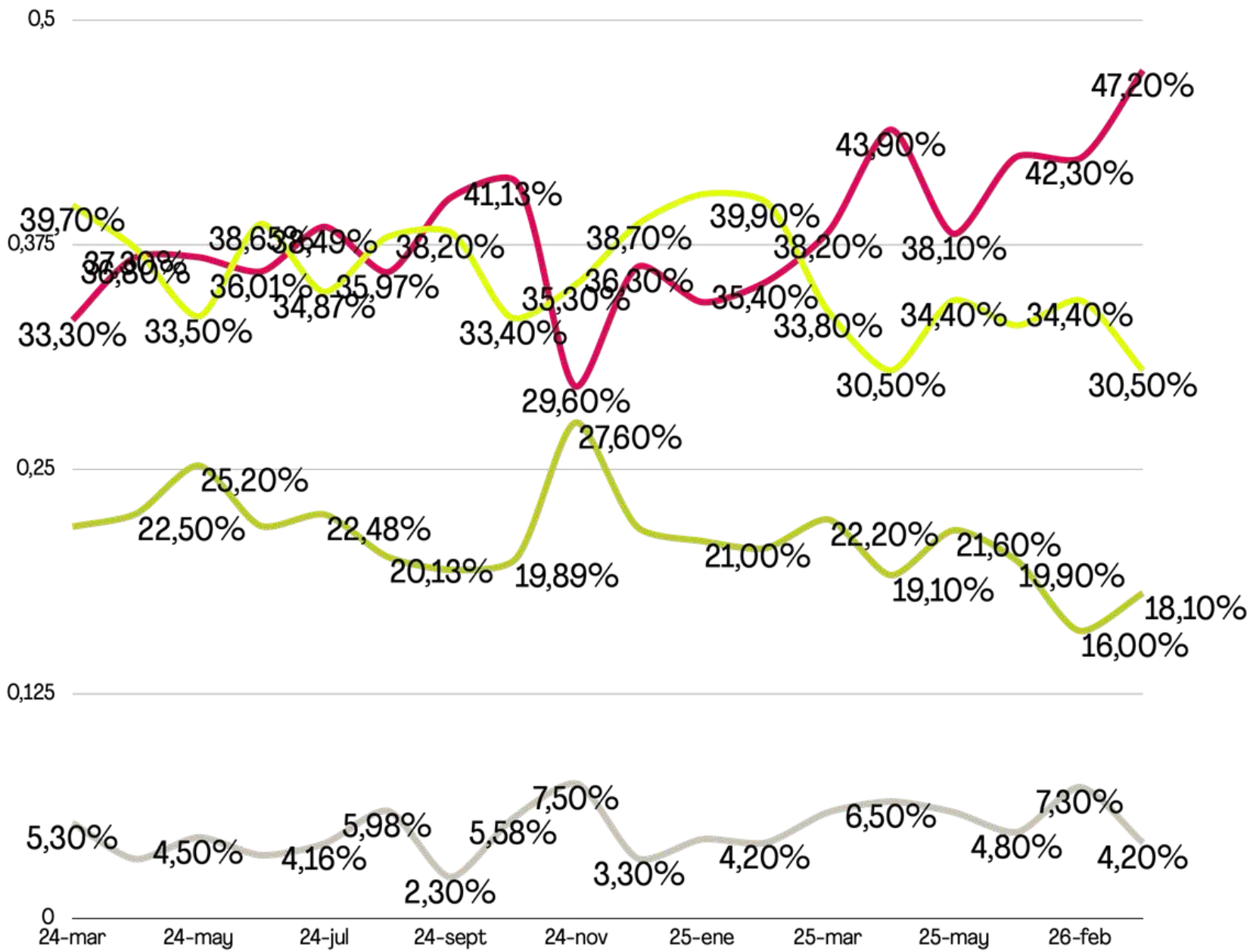
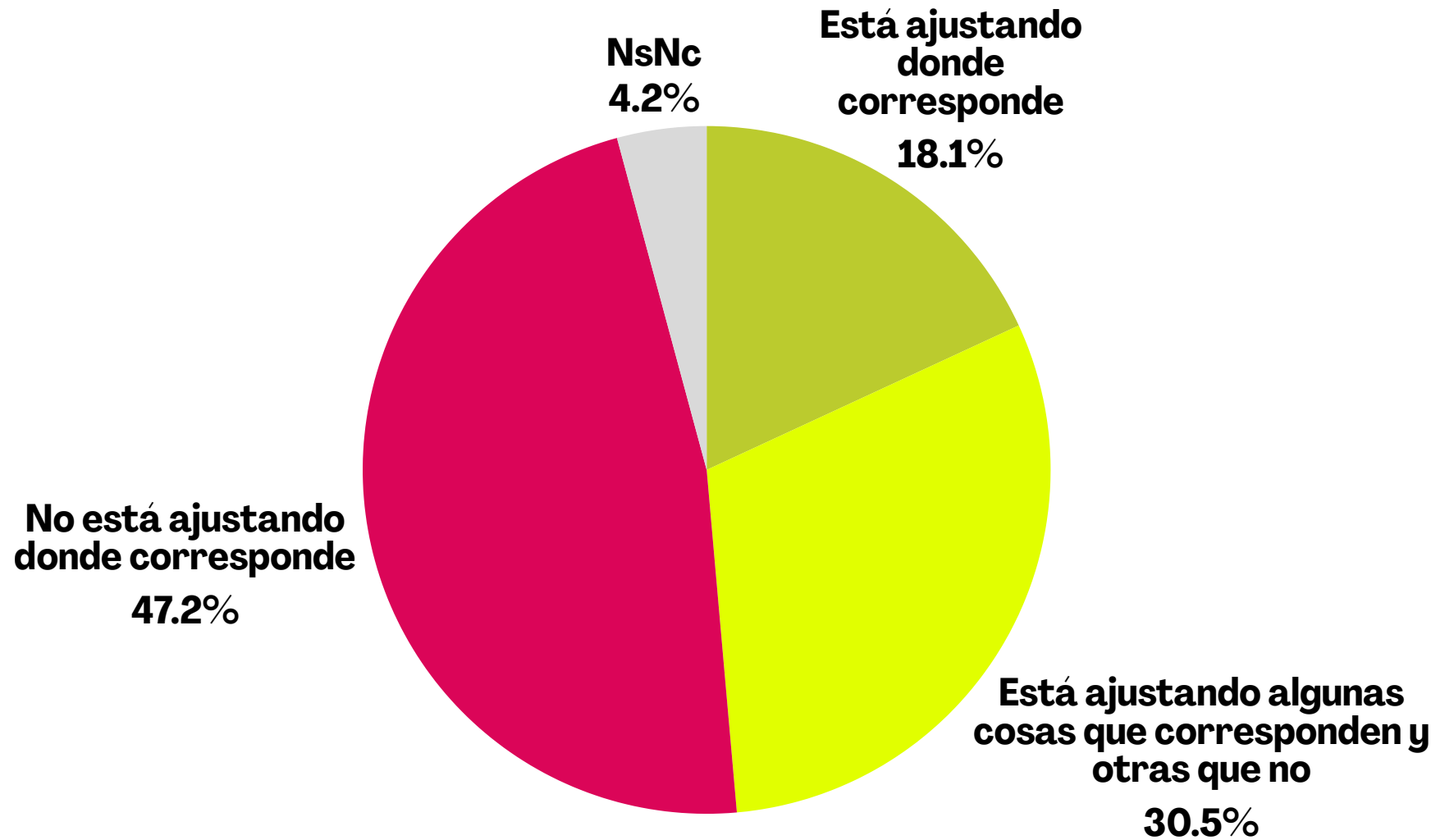

# Afectados por el ajuste

En su opinión ¿Quién cree que están siendo los más afectados por el plan económico del gobierno de Milei?

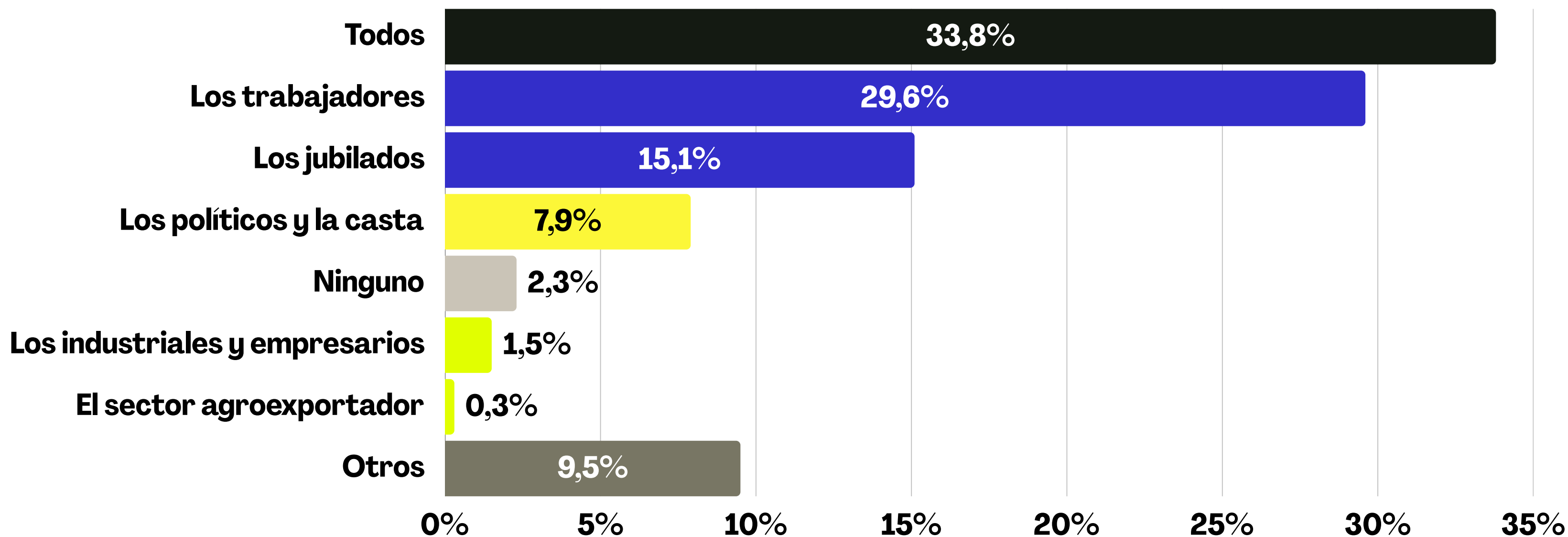

3

# Agenda legislativa

SENADO ARGENTINA 12/07/2026 01:23



OD 699/25 MODER. LABORAL  
SE VOTA EN GENERAL

RESULTADO  
APROBADO

AFIRMATIVOS	42
NEGATIVOS	30
ABSTENCIONES	0



# Acuerdo con la reforma laboral

Usted ¿Está de acuerdo o en desacuerdo con el proyecto de Reforma Laboral que votará el Congreso durante las próximas semanas?

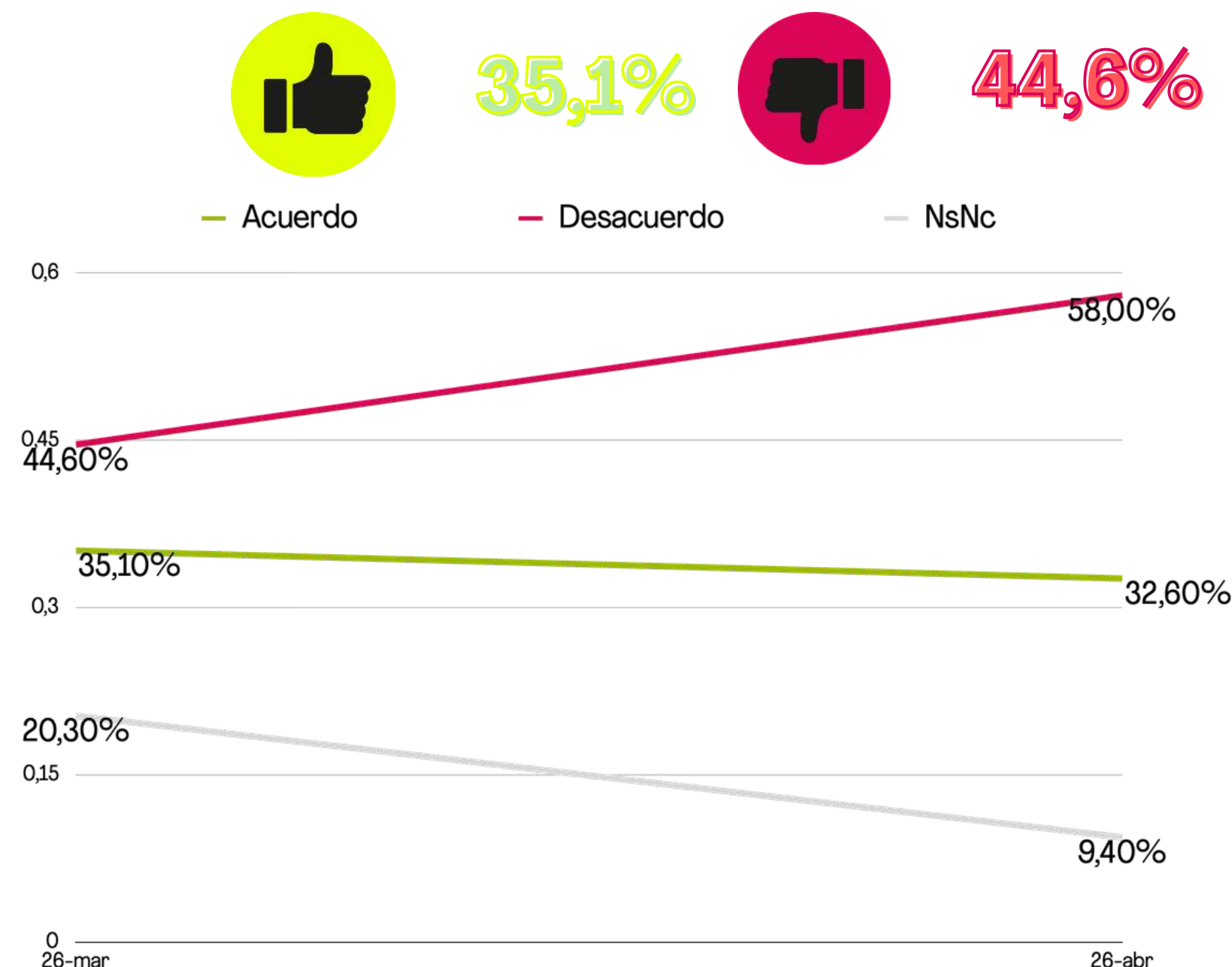
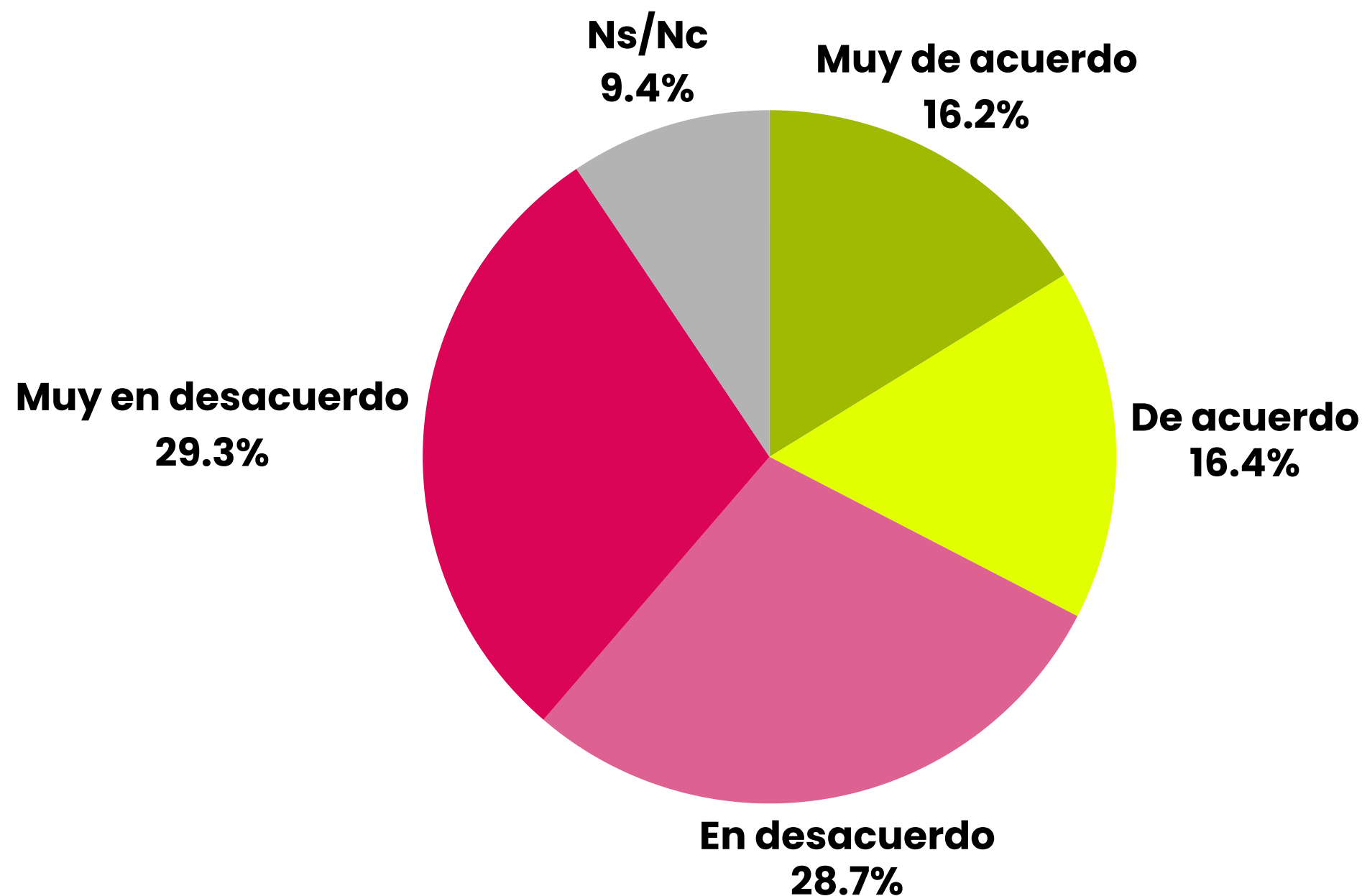

# Beneficiados vs Perjudicados

En su opinión ¿A quién beneficia, y perjudica, principalmente la Reforma Laboral?

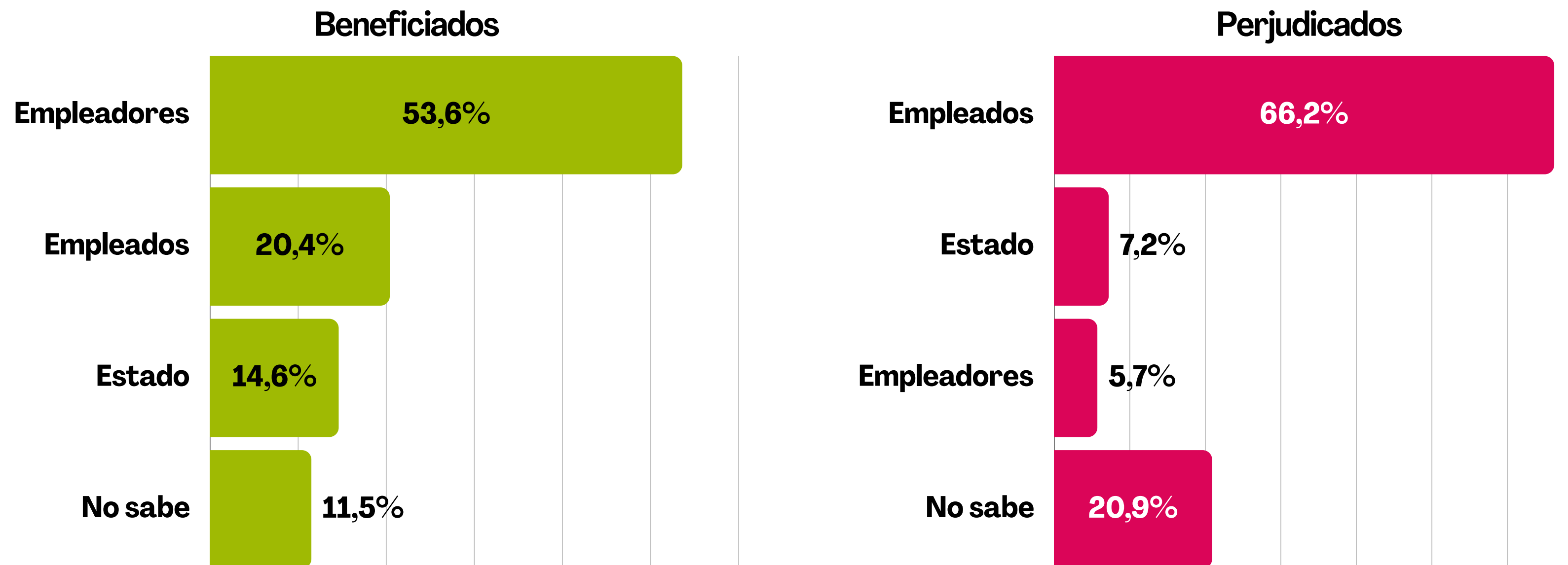

# Empleo y juicios

En su opinión, con la Reforma Laboral  
¿Va a haber más o menos empleo?

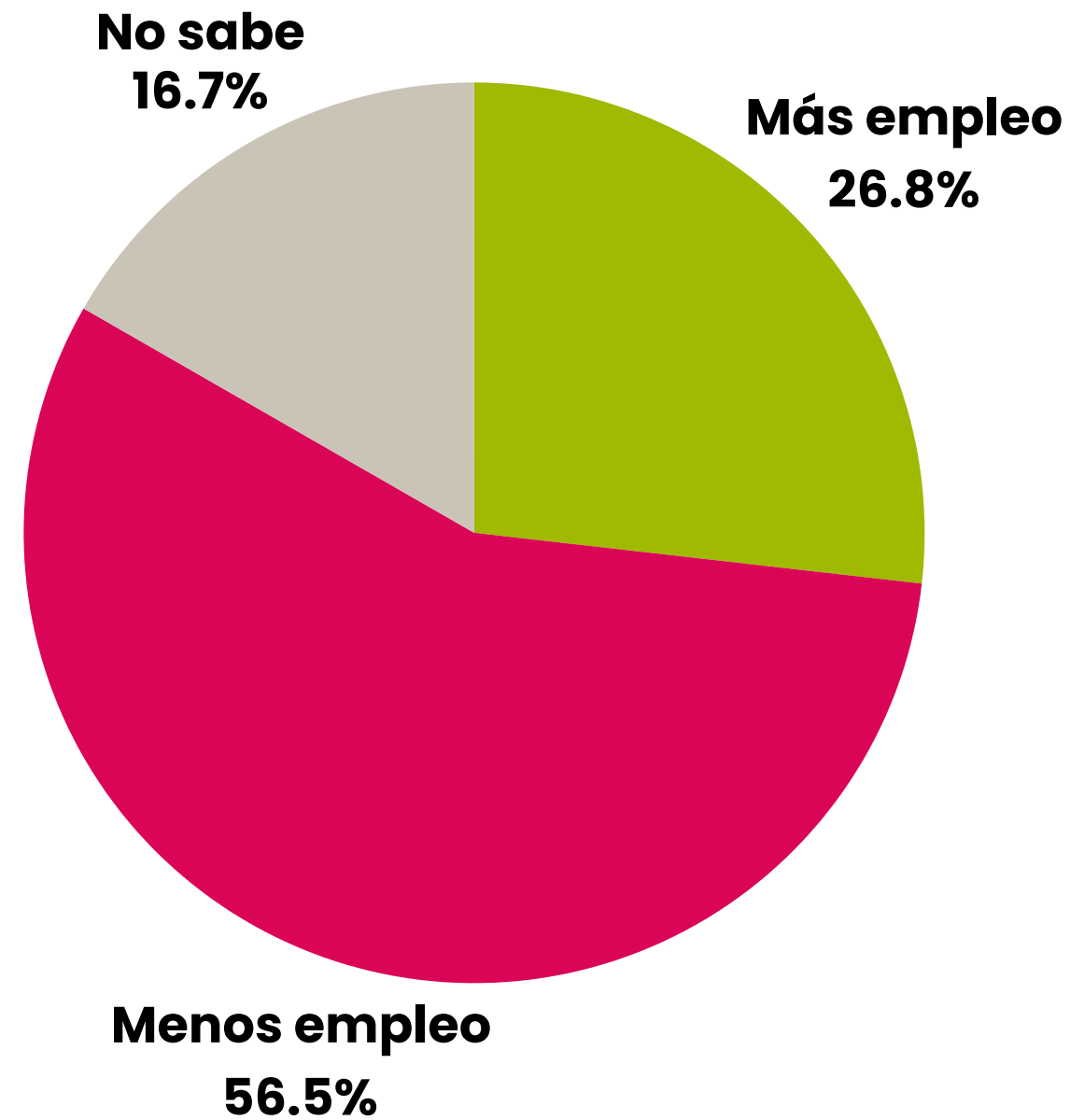

Cree que va a haber ¿más o menos  
juicios laborales?

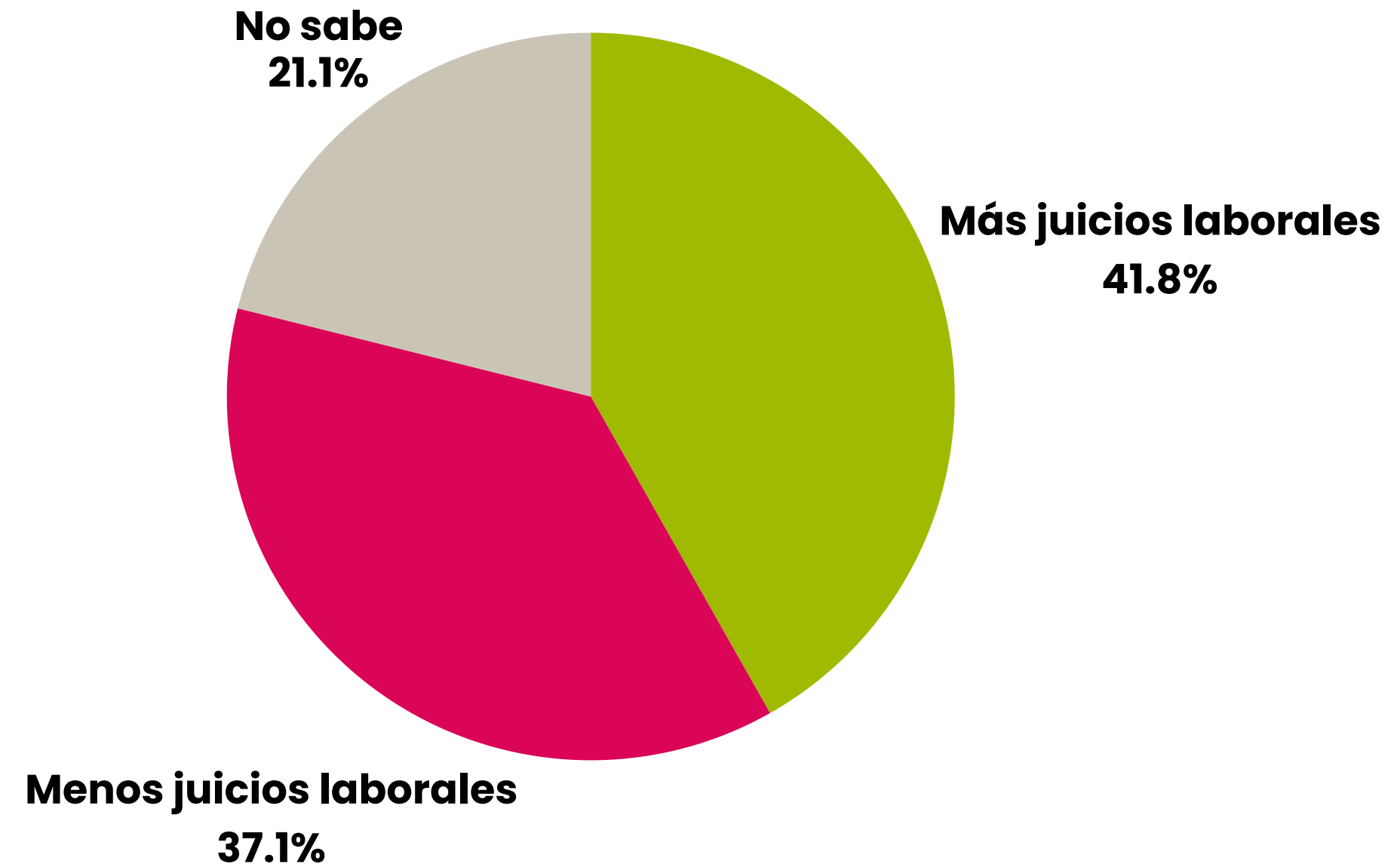

# Crecimiento vs Recesión

En su opinión, la Reforma Laboral va a generar ¿Crecimiento económico o recesión económica?

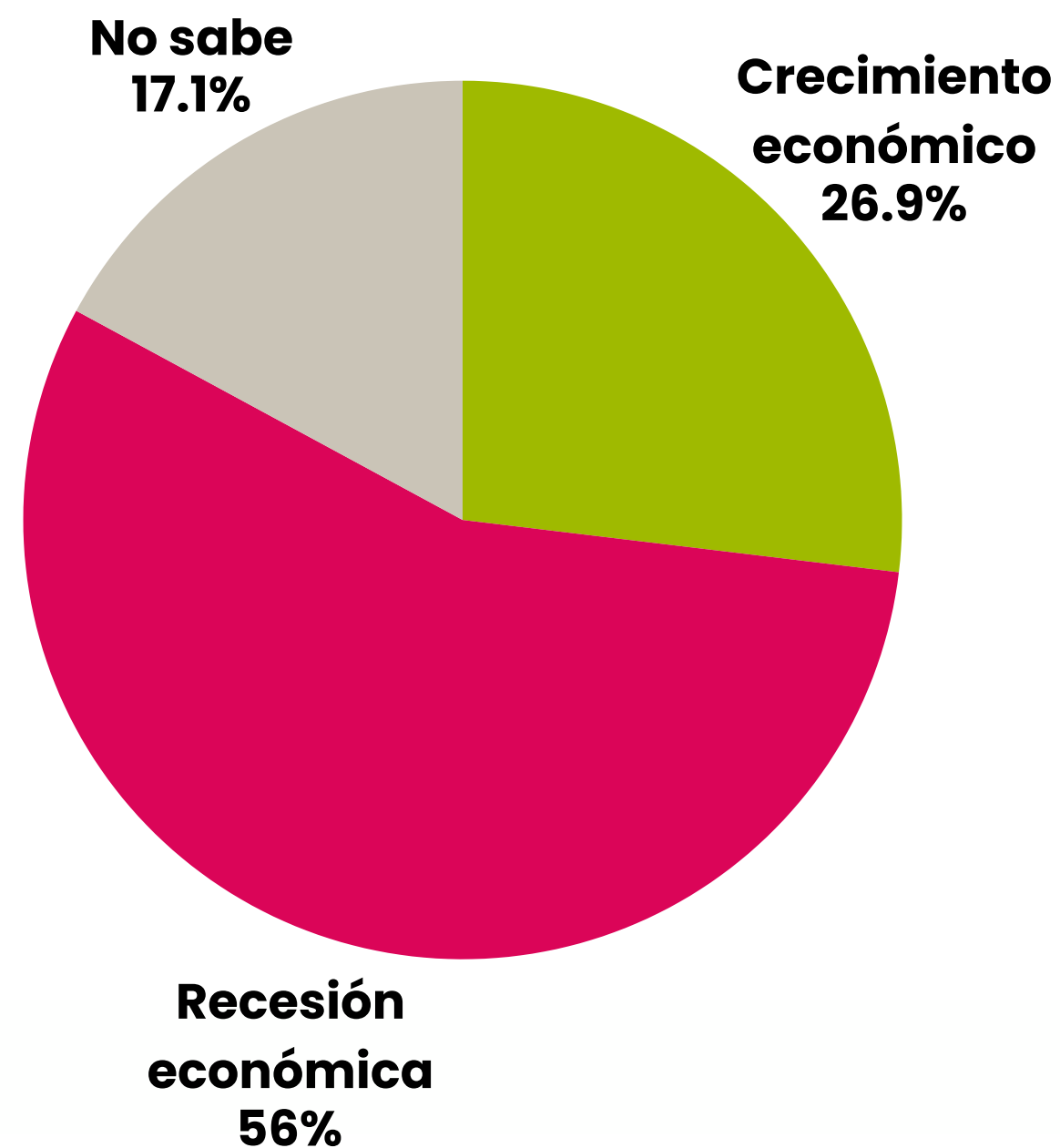

4

# Dirigencia Política

**Pulso**<sup>®</sup>  
Research.

BRÚJULA SOCIAL - MARZO 2026

# Las formas de Milei

Algunos creen que en el último tiempo Milei mejoró sus formas mientras otros creen que sus formas siguen siendo incorrectas, usted ¿Qué opina?

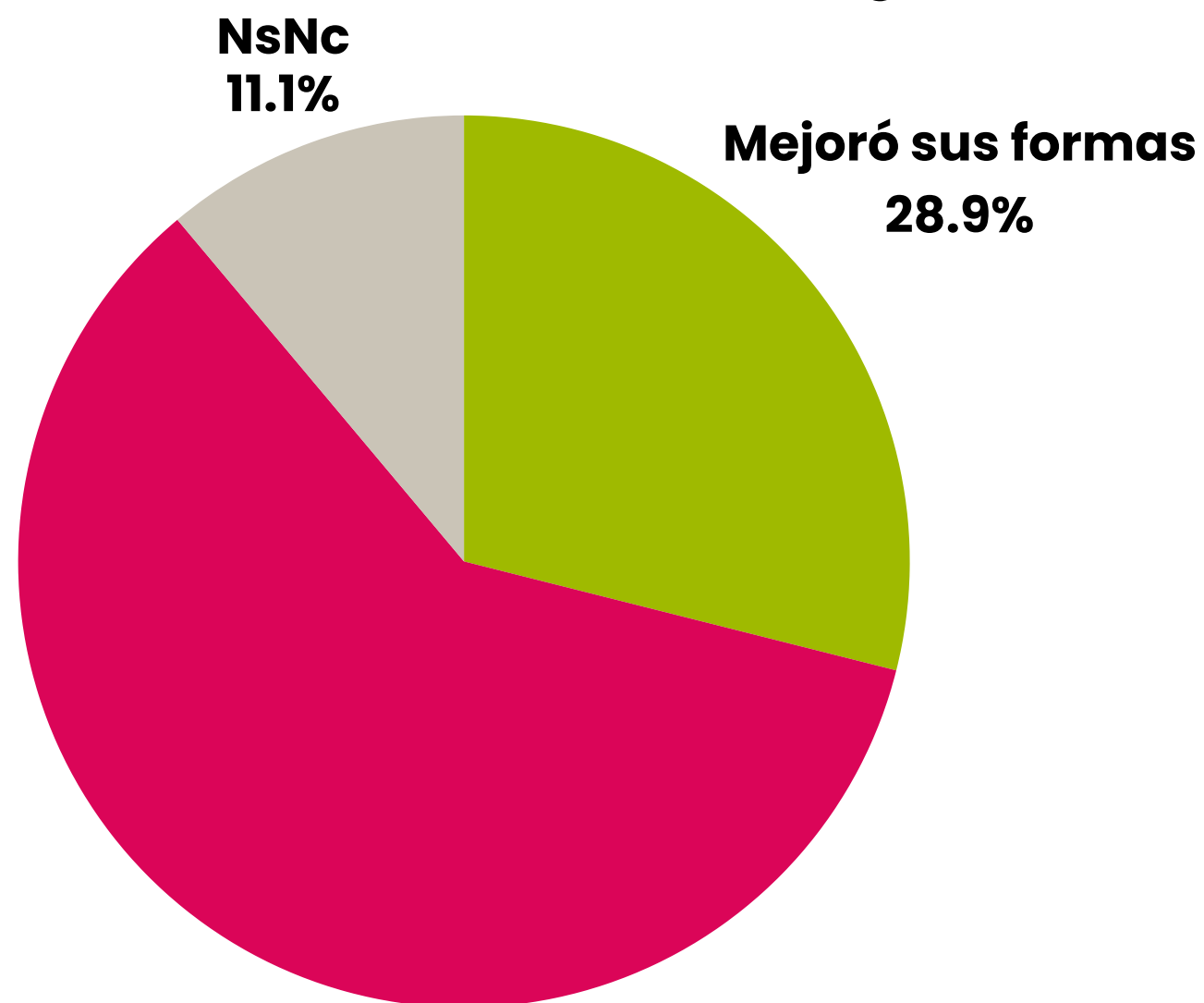

**Sus formas siguen  
siendo incorrectas  
60%**

**BRÚJULA SOCIAL - MARZO 2026**

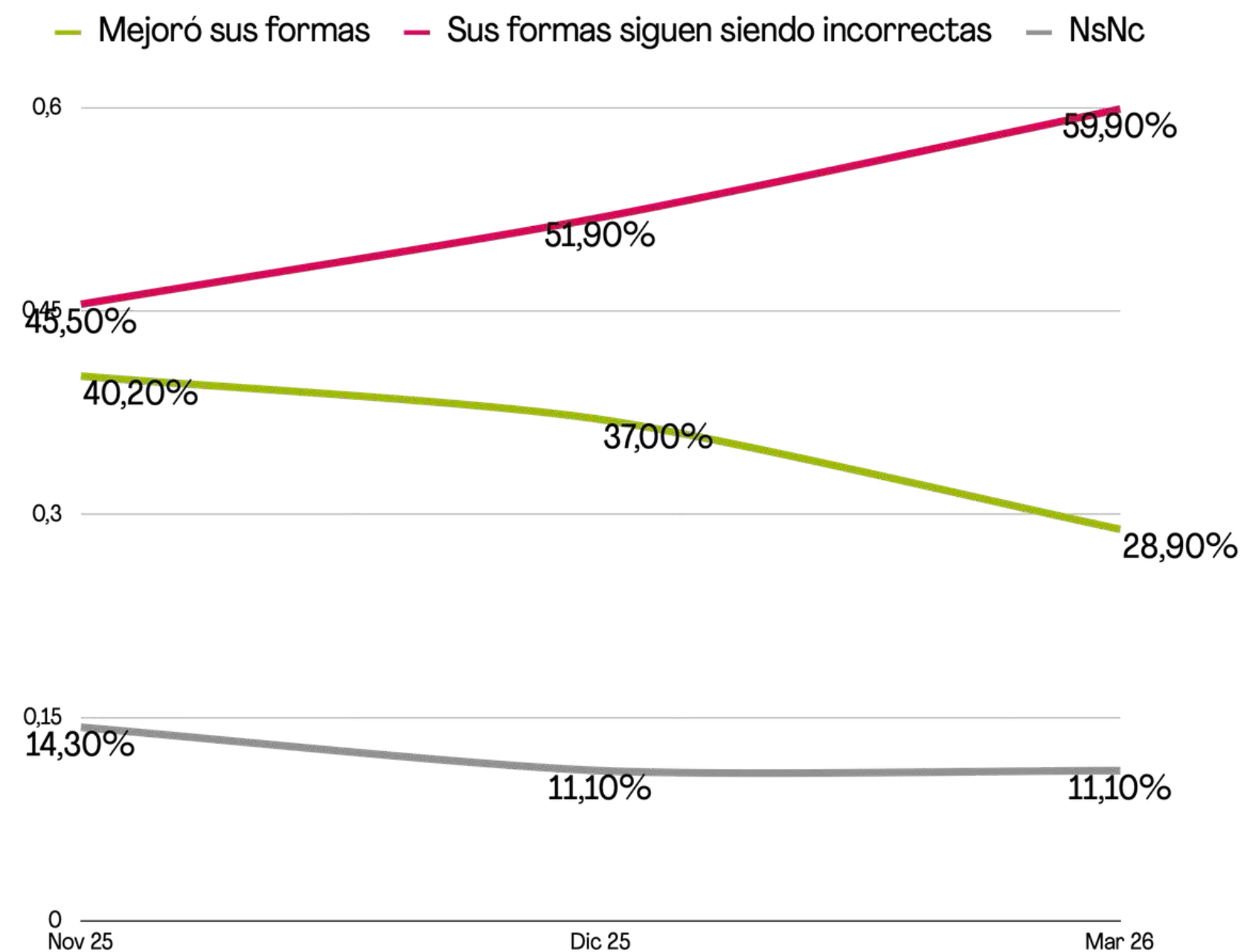

# Lider de la oposición

Para usted ¿Quién es el principal líder de la oposición? ABIERTA ABIERTA

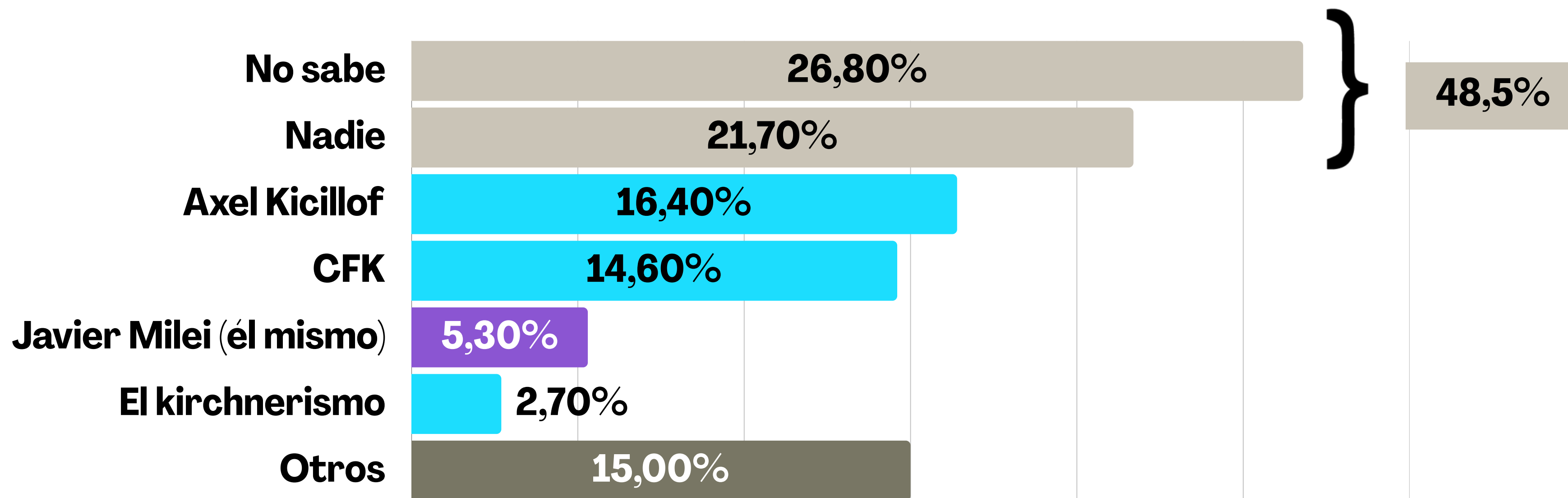

\*Otros incluye todas menciones menores al 1% de los encuestados

# Imagen dirigentes políticos

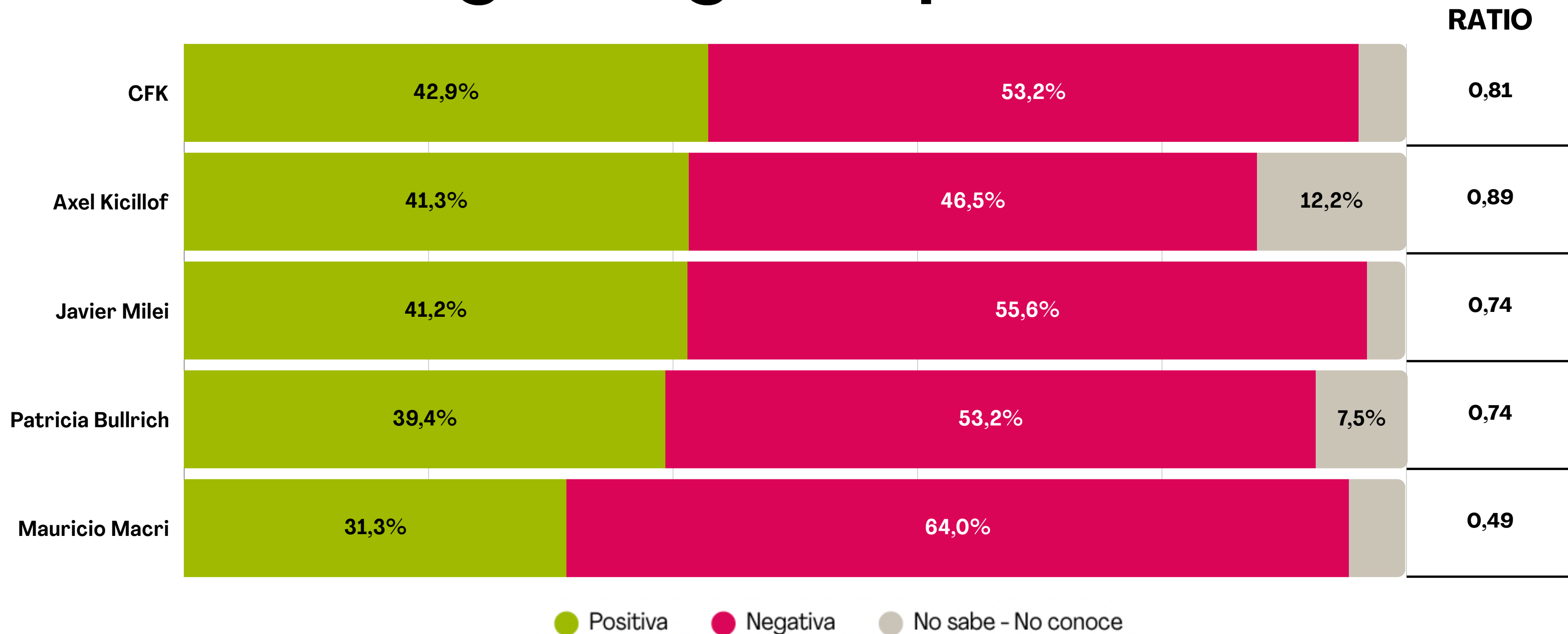



**Descifrando realidades.**

**Pulso**<sup>®</sup>  
Research.

Teléfono de contacto: +5491132842519

Mail: [investigaciones@pulsoresearch.com](mailto:investigaciones@pulsoresearch.com)

[www.pulsoresearch.com](http://www.pulsoresearch.com)

Twitter > [@pulsoresearch](https://twitter.com/pulsoresearch)