



# BRÚJULA **SOCIAL**

AGOSTO 2025

# FICHA TÉCNICA

FECHA DE CAMPO - 6 AL 11 DE AGOSTO DE 2025

**METODOLOGÍA** > Online

**CANTIDAD DE CASOS** > 1.500

**UNIVERSO** > Ciudadanos argentinos mayores a 16 años en condiciones de votar en la Republica Argentina.

**DISEÑO MUESTRAL** > No probabilístico, estratificada, con cuotas por género y edad. Ajustado según parámetros sociodemográficos y electorales.

**ERROR ESTADÍSTICO** > +/- 3.5 con un intervalo de confianza de 95%

**CUESTIONARIO** > Cerrado y estructurado con algunas preguntas abiertas.

1

# GESTIÓN, ECONOMÍA & **EXPECTATIVAS**

# ESTADO ANÍMICO DE CARA AL FUTURO

PENSANDO EN EL FUTURO DEL PAÍS ¿QUÉ SENTIMIENTO CARACTERIZA MEJOR SU ESTADO DE ÁNIMO?

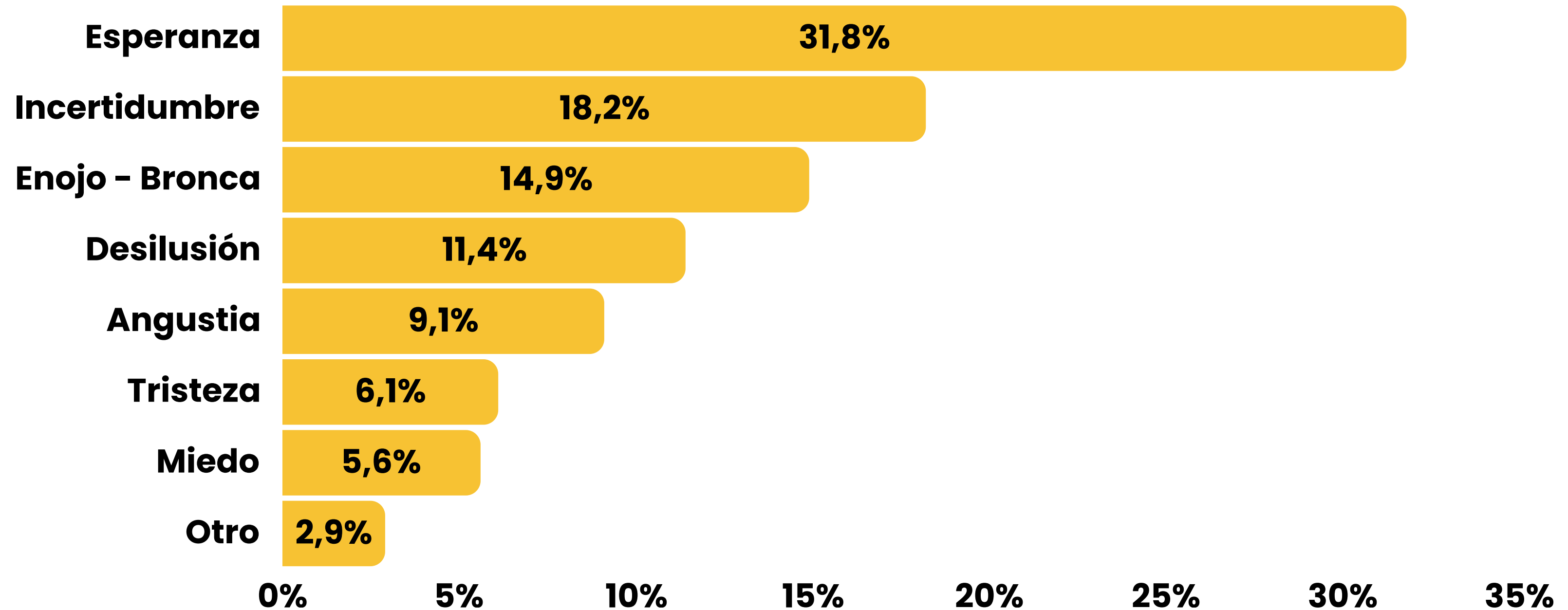

# ESTADO ANÍMICO DE CARA AL FUTURO

PENSANDO EN EL FUTURO DEL PAÍS ¿QUÉ SENTIMIENTO CARACTERIZA MEJOR SU ESTADO DE ÁNIMO?

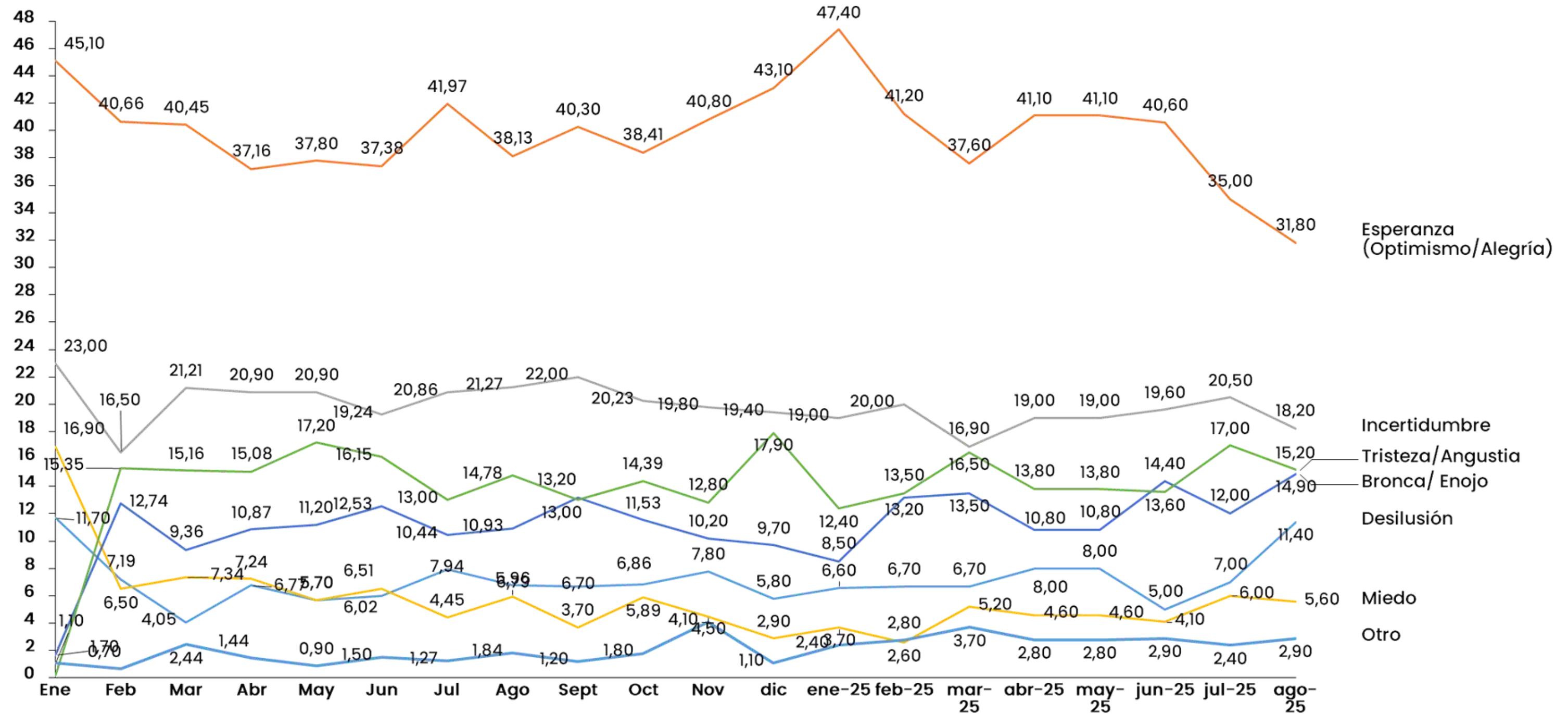

# ESTADO ANÍMICO DE CARA AL FUTURO

PENSANDO EN EL FUTURO DEL PAÍS ¿QUÉ SENTIMIENTO CARACTERIZA MEJOR SU ESTADO DE ÁNIMO?

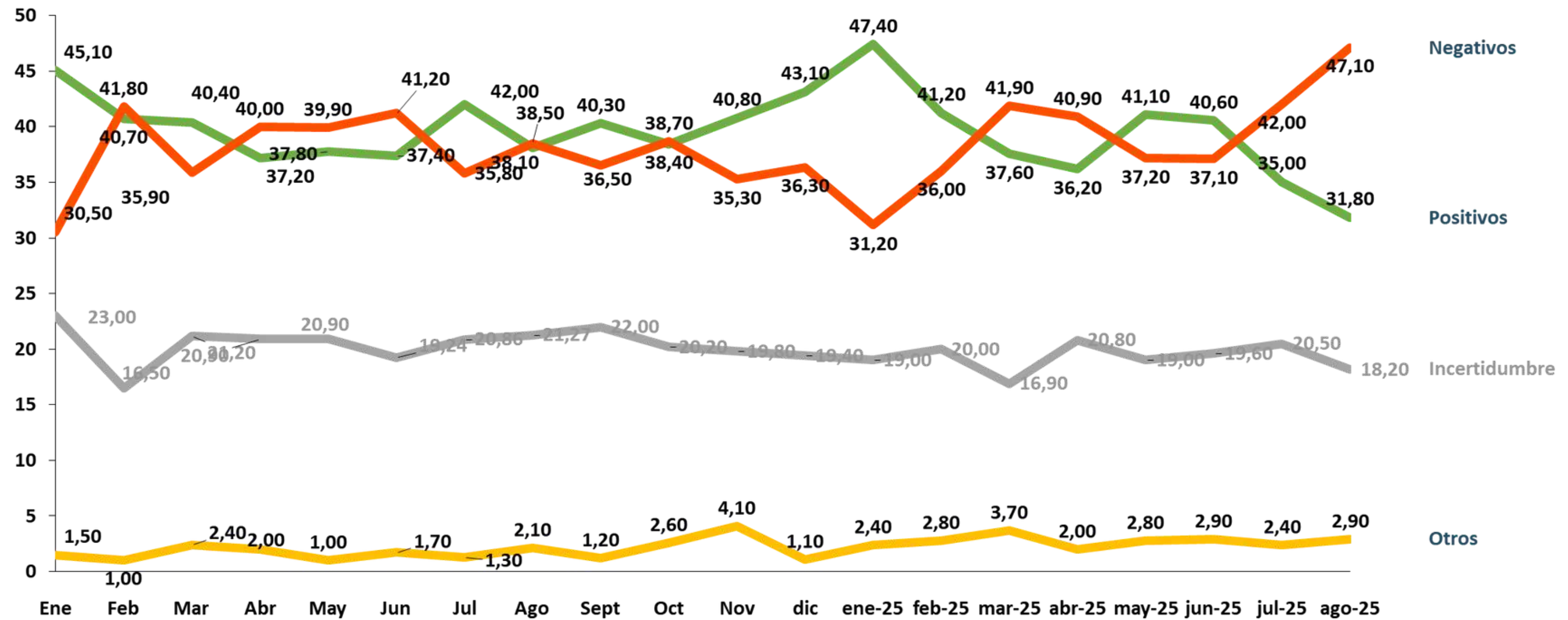

# EVALUACIÓN DE LA GESTIÓN NACIONAL

Hasta el momento ¿Cómo evalúa la gestión del gobierno de Javier Milei?

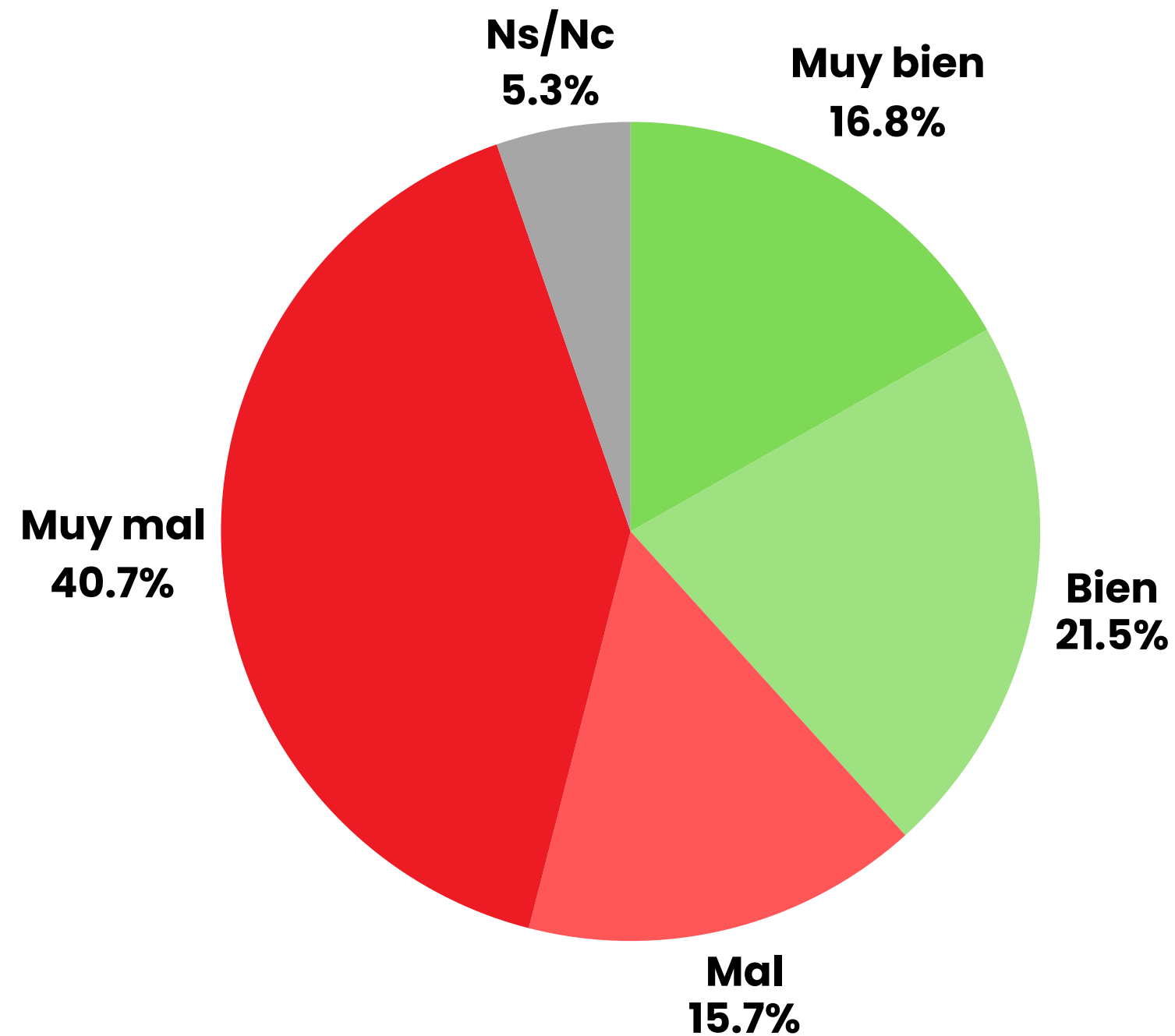

38,3%



56,4%

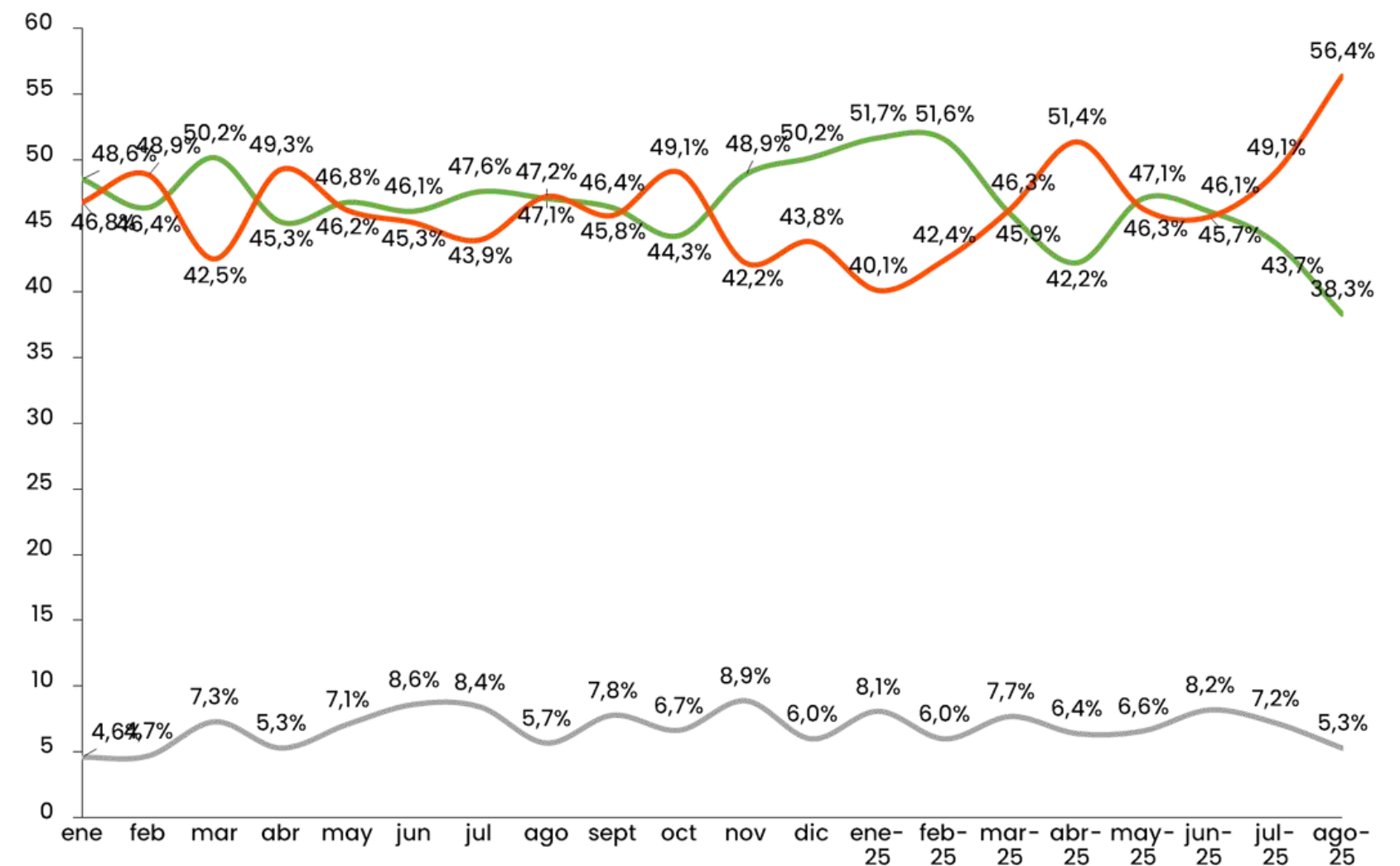

— Positiva — Negativa — No sabe

# EVALUACIÓN DE LA SITUACIÓN DEL PAÍS

¿Cómo evalúa la situación económica del país?

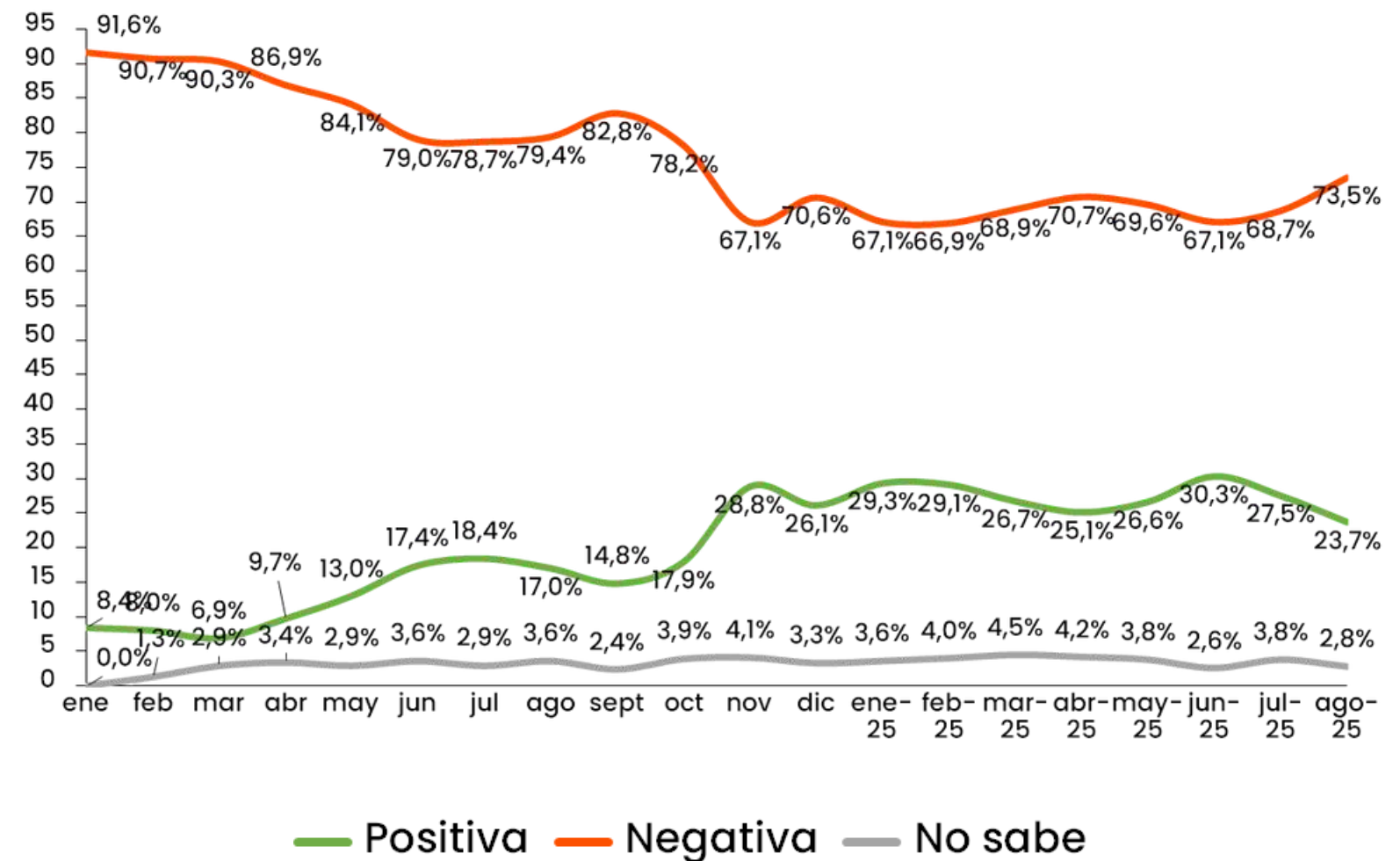
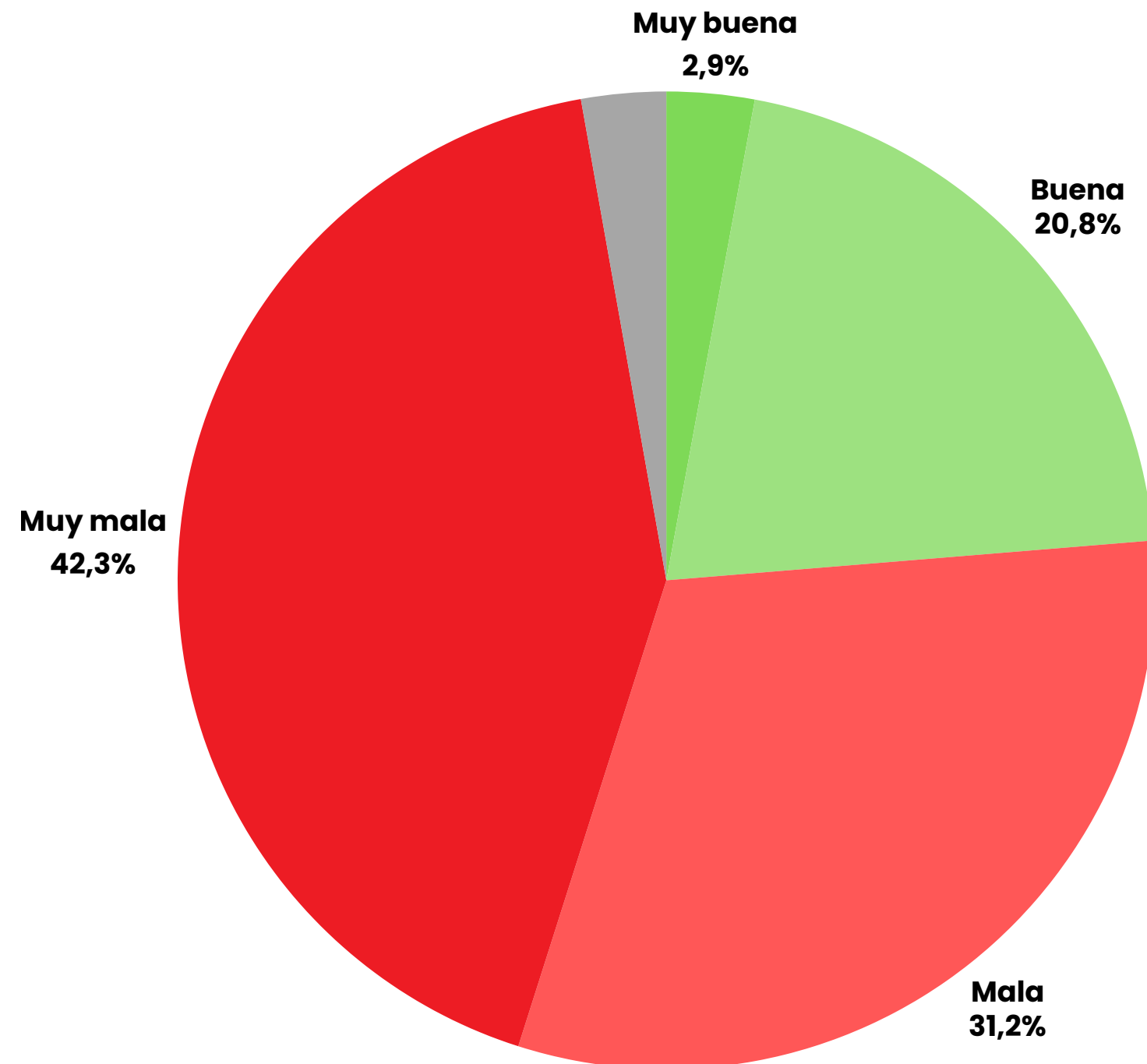

# EVALUACIÓN DE LA SITUACIÓN PERSONAL

Pensando en su situación personal ¿Cómo evalúa su situación económica?

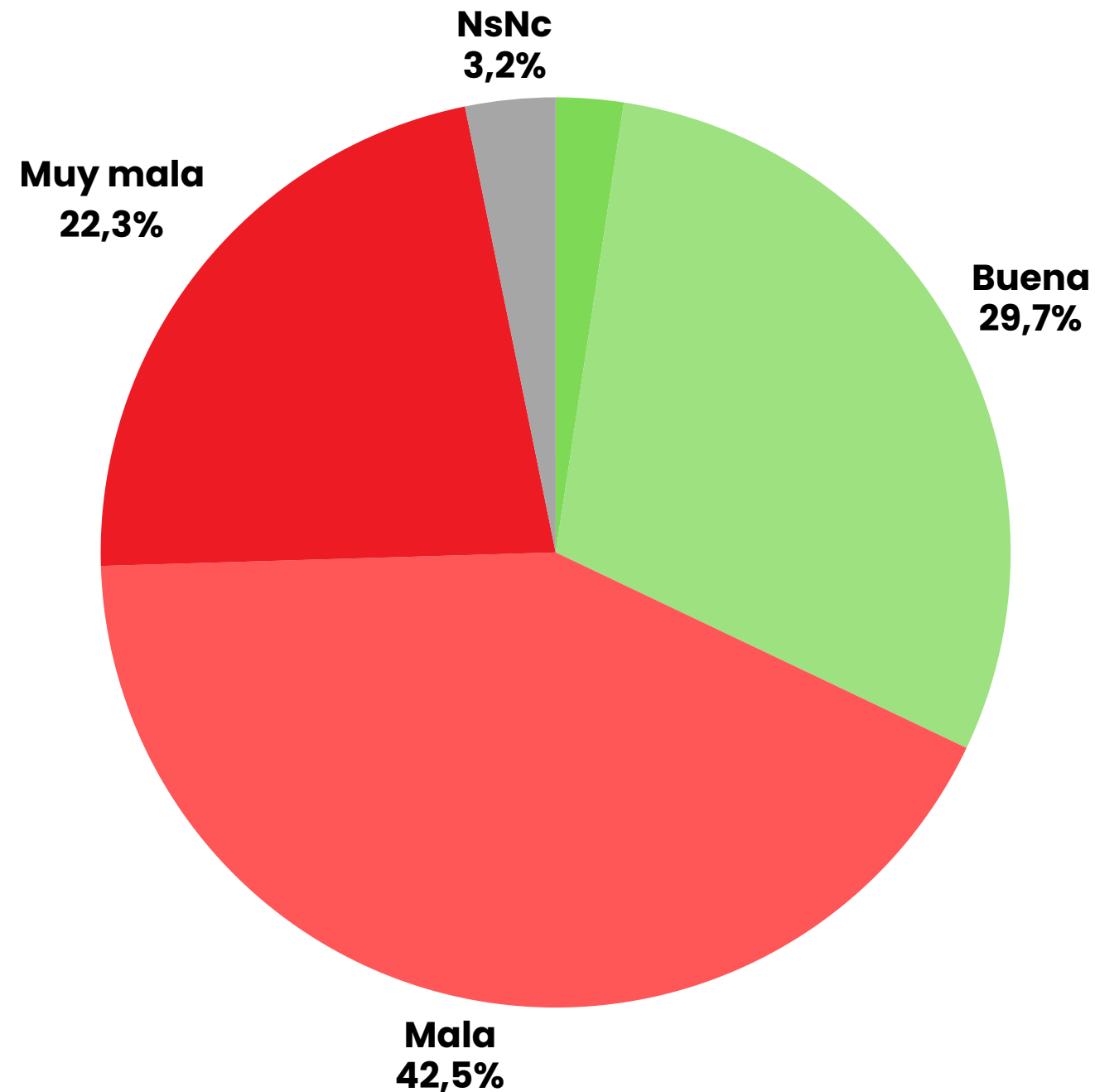

32,1%



64,8%

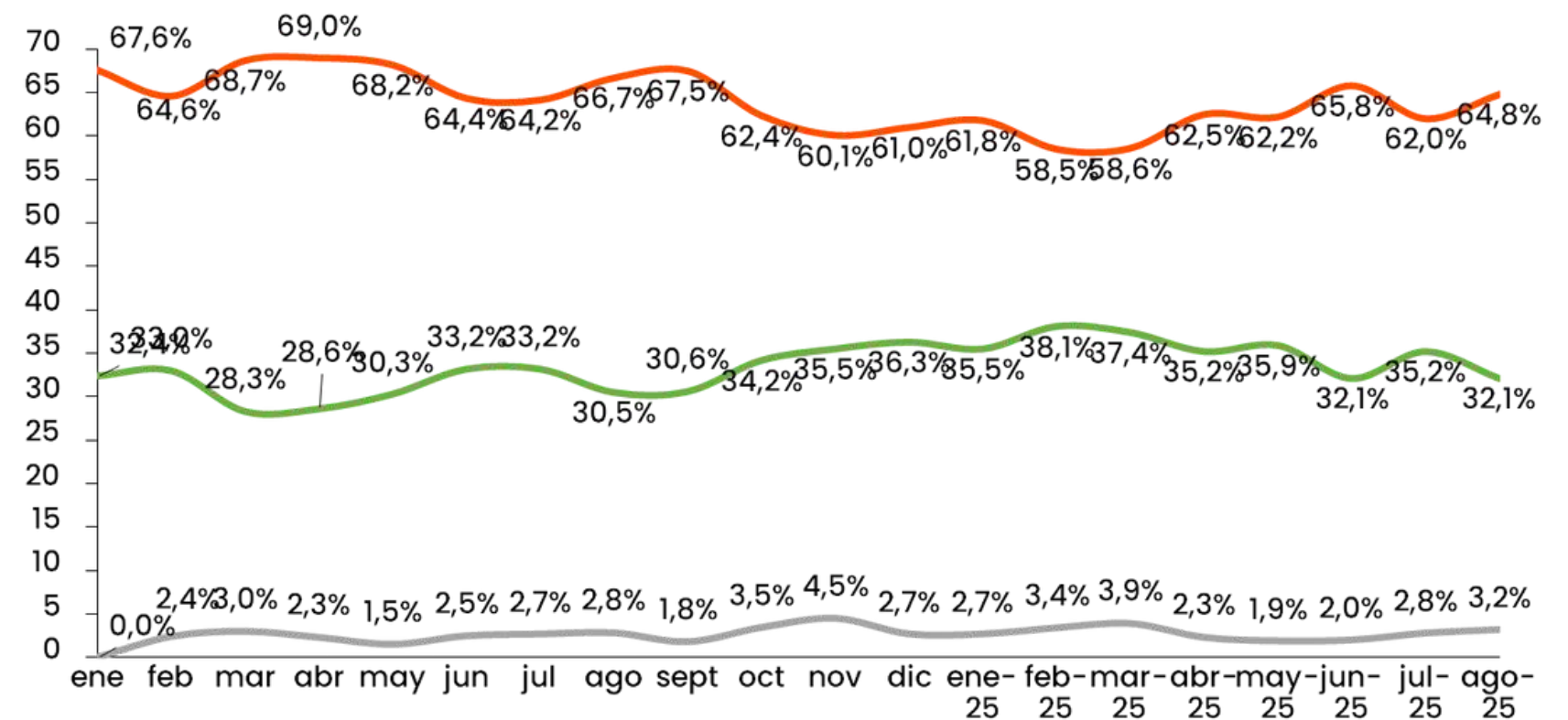

— Positiva — Negativa — No sabe

# EVALUACIÓN RETROSPECTIVA

¿Cómo evalúa la situación económica del país y personal respecto a 6 meses atrás?

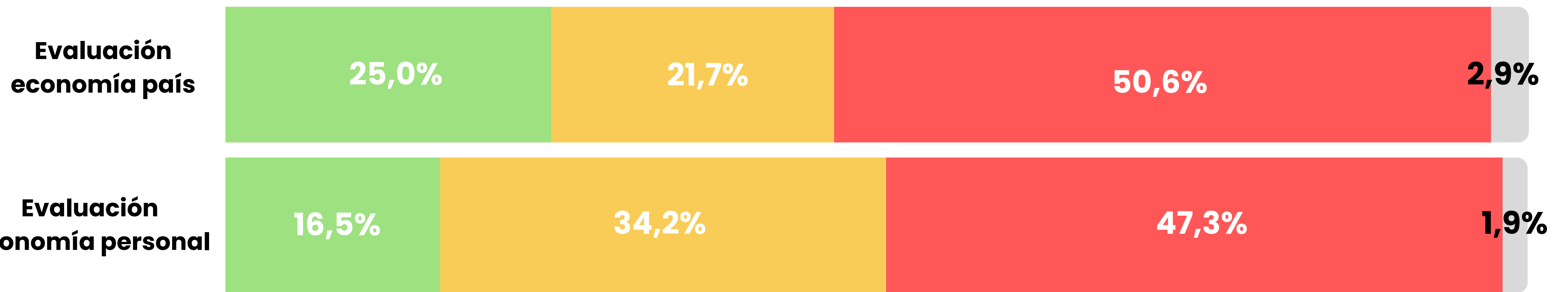

● MEJOR

● IGUAL

● PEOR

● NS NC

# EVALUACIÓN RETROSPECTIVA

¿Cómo evalúa la situación económica del país y personal respecto a 6 meses atrás?

## EVALUACIÓN SITUACIÓN PAÍS

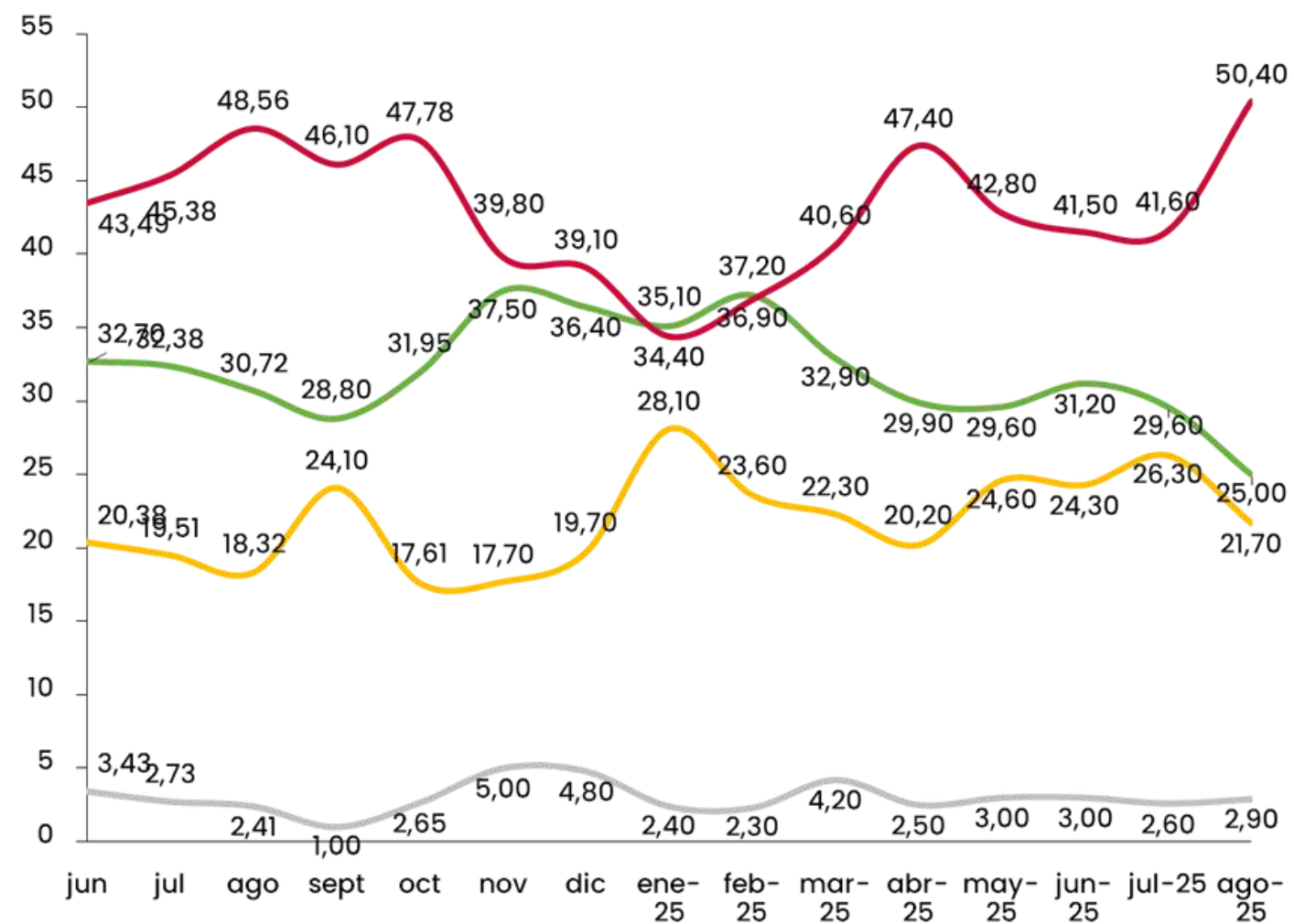

## EVALUACIÓN SITUACIÓN PERSONAL

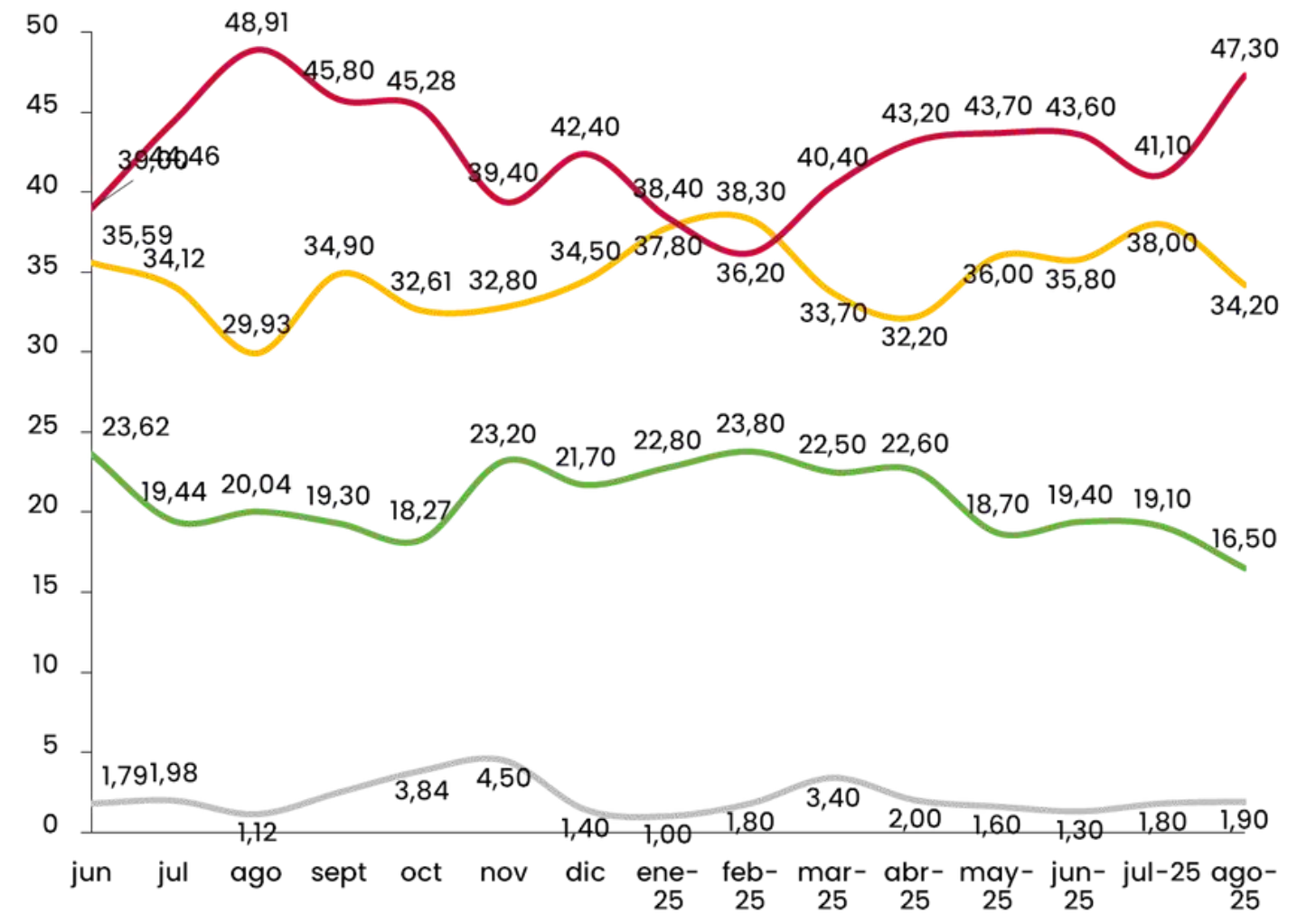

● MEJOR ● IGUAL ● PEOR ● NsNc

# EVALUACIÓN PROSPECTIVA

En su opinión ¿Cómo cree que estará la situación económica del país al finalizar el gobierno de Javier Milei?

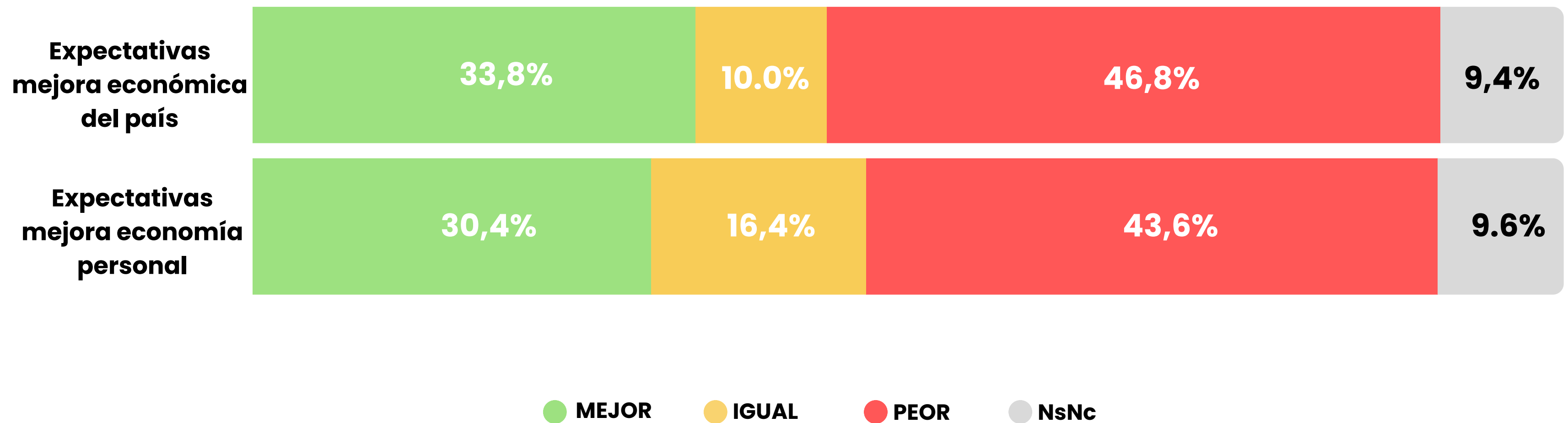

# EVALUACIÓN PROSPECTIVA

En su opinión ¿Cómo cree que estará la situación económica del país al finalizar el gobierno de Javier Milei?

Expectativas mejora económica del país

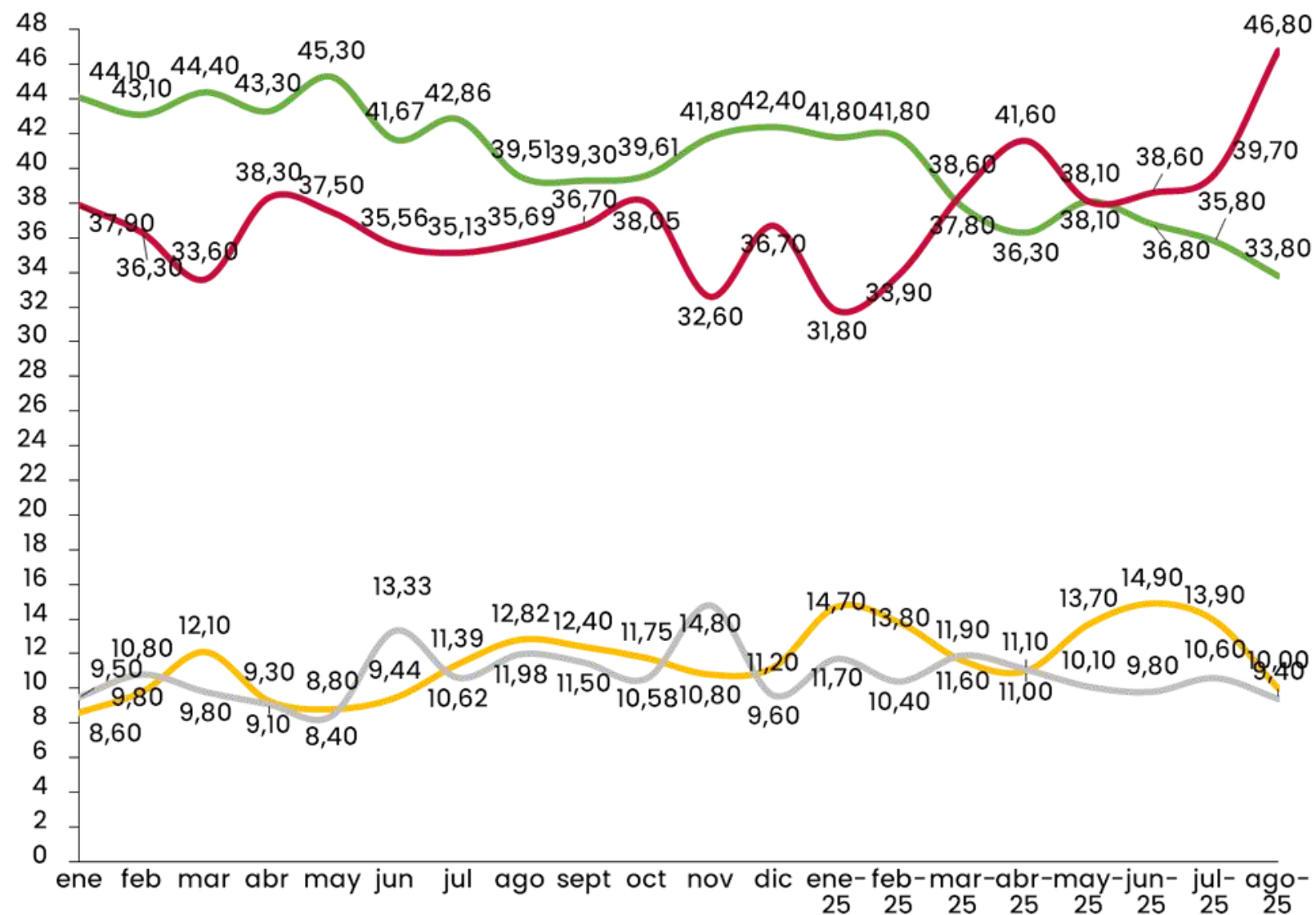

Expectativas mejora economía personal

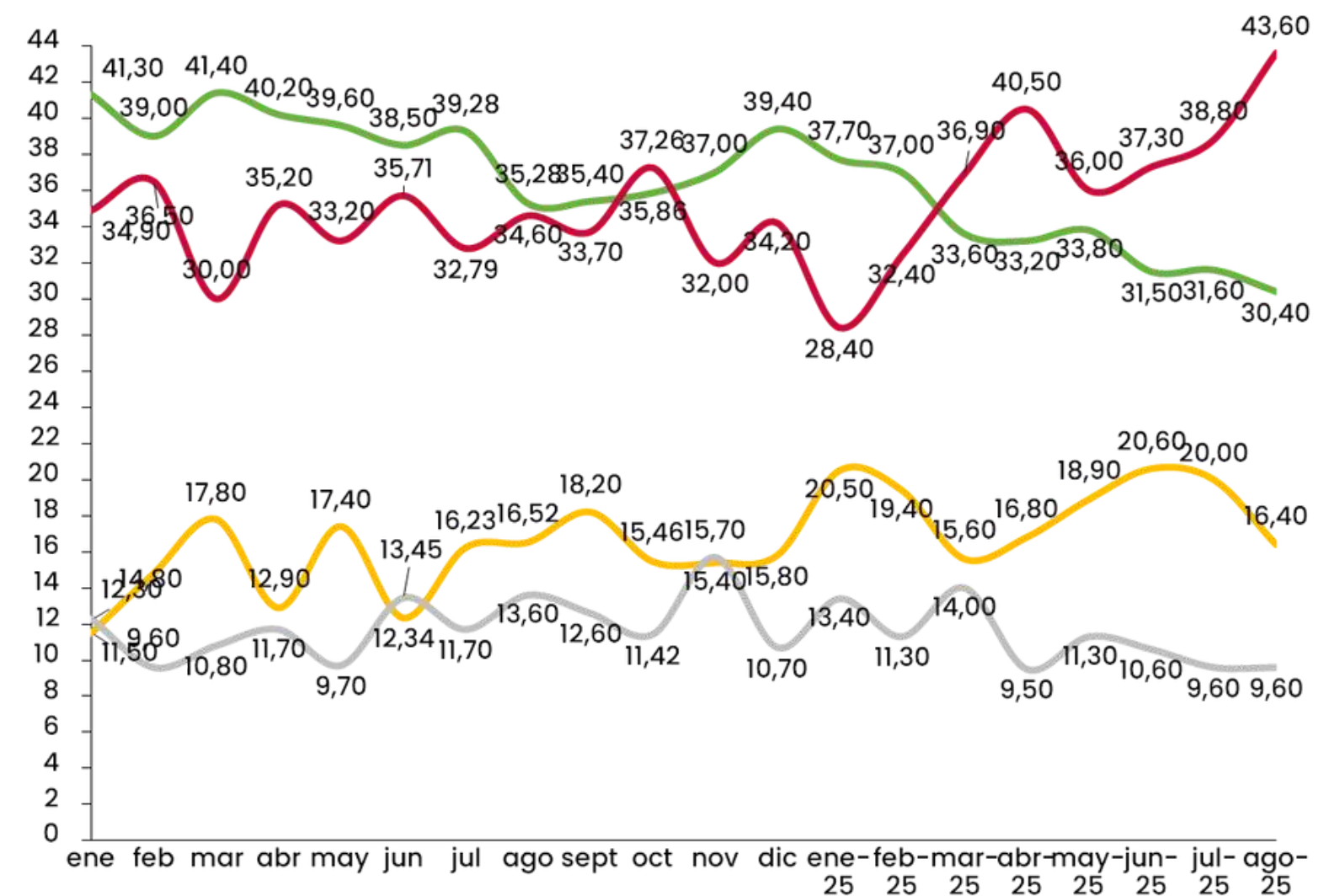

# RESPONSABILIDAD SOBRE LA SITUACIÓN

La AGOSTOría de los argentinos considera que la situación económica del país es negativa. Para usted ¿Quién es el principal responsable?

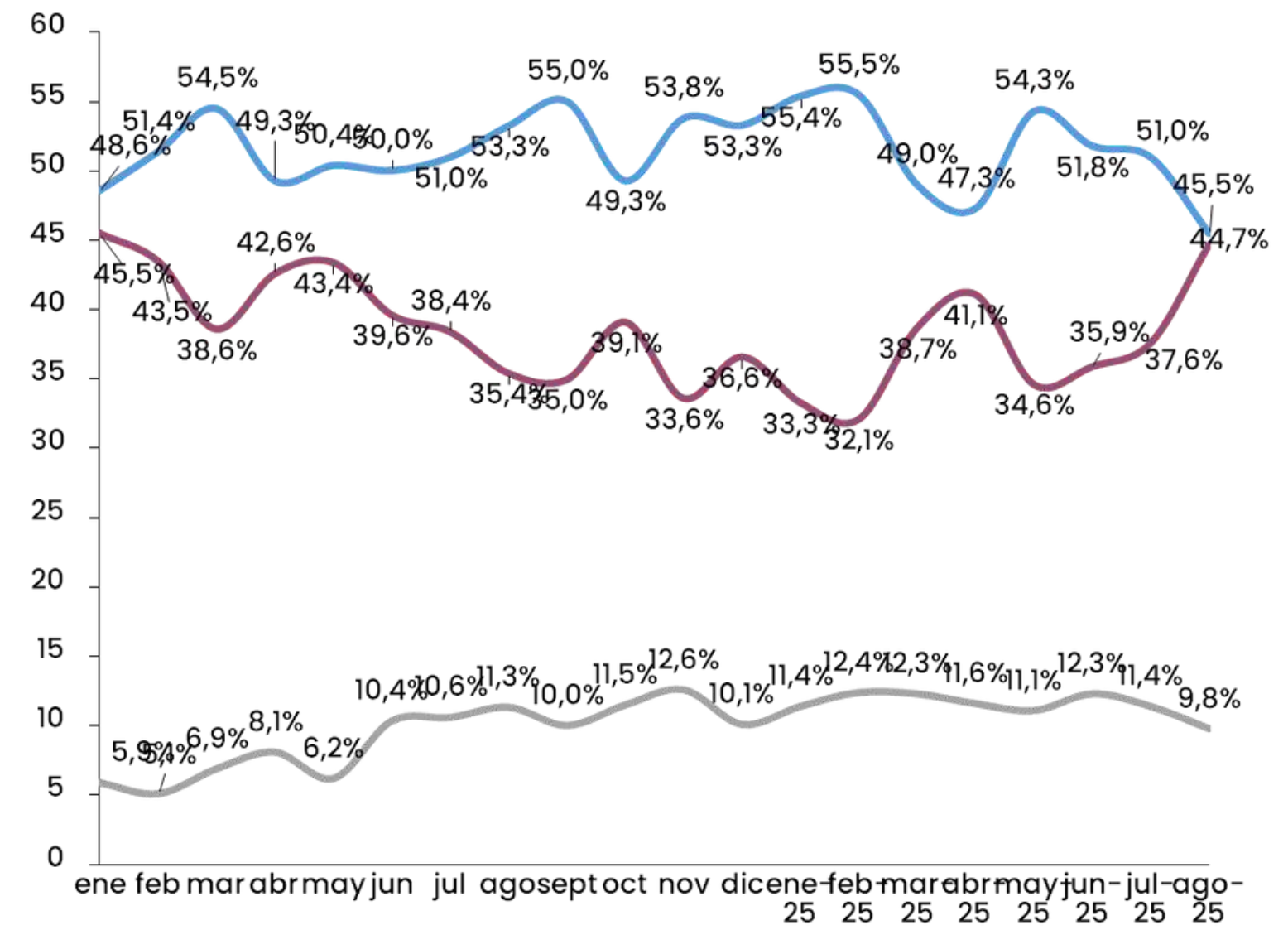
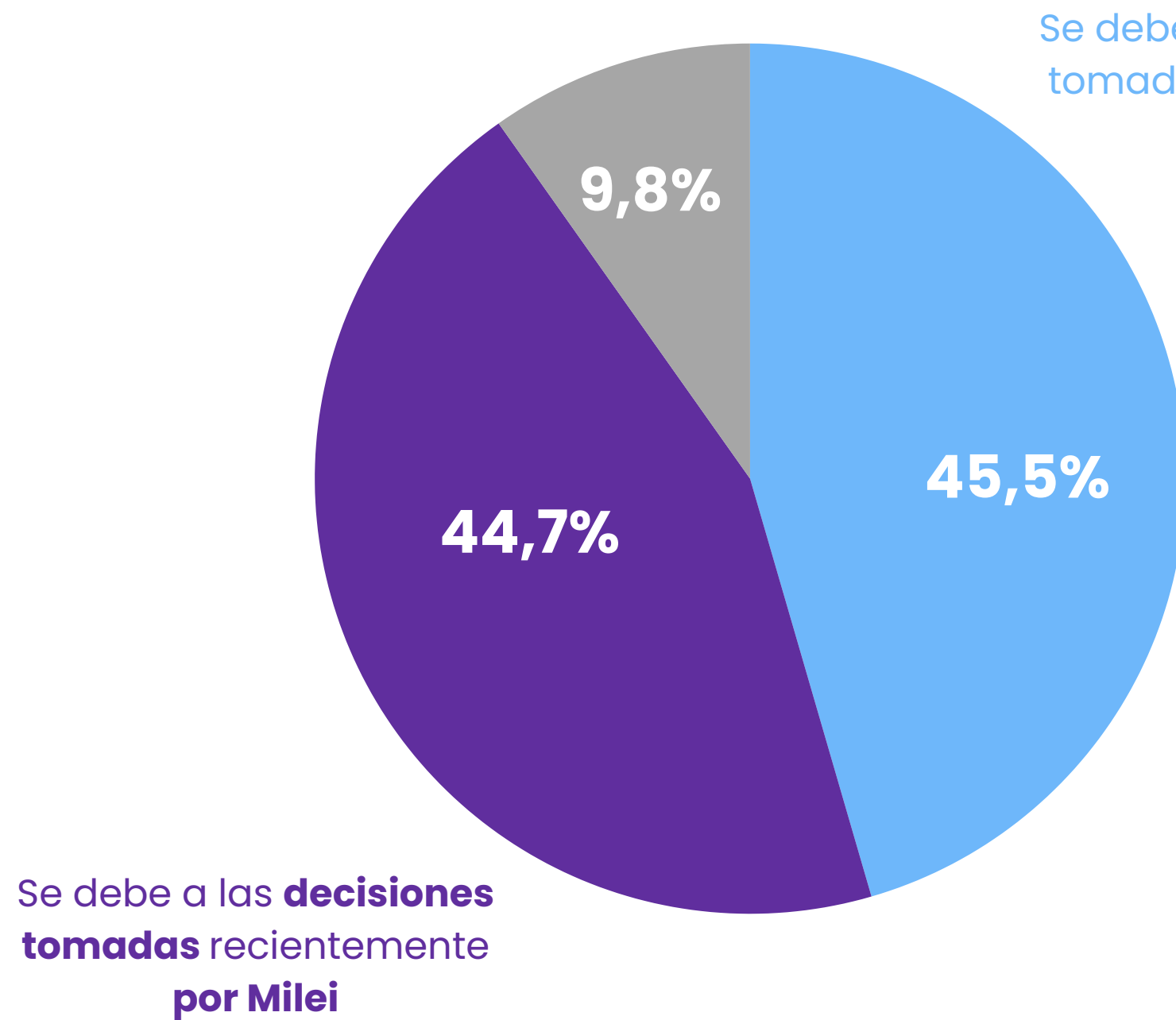

# CAPACIDAD DE MILEI

Pensando en la situación económica del país, usted ¿Con qué frase se siente más identificado?

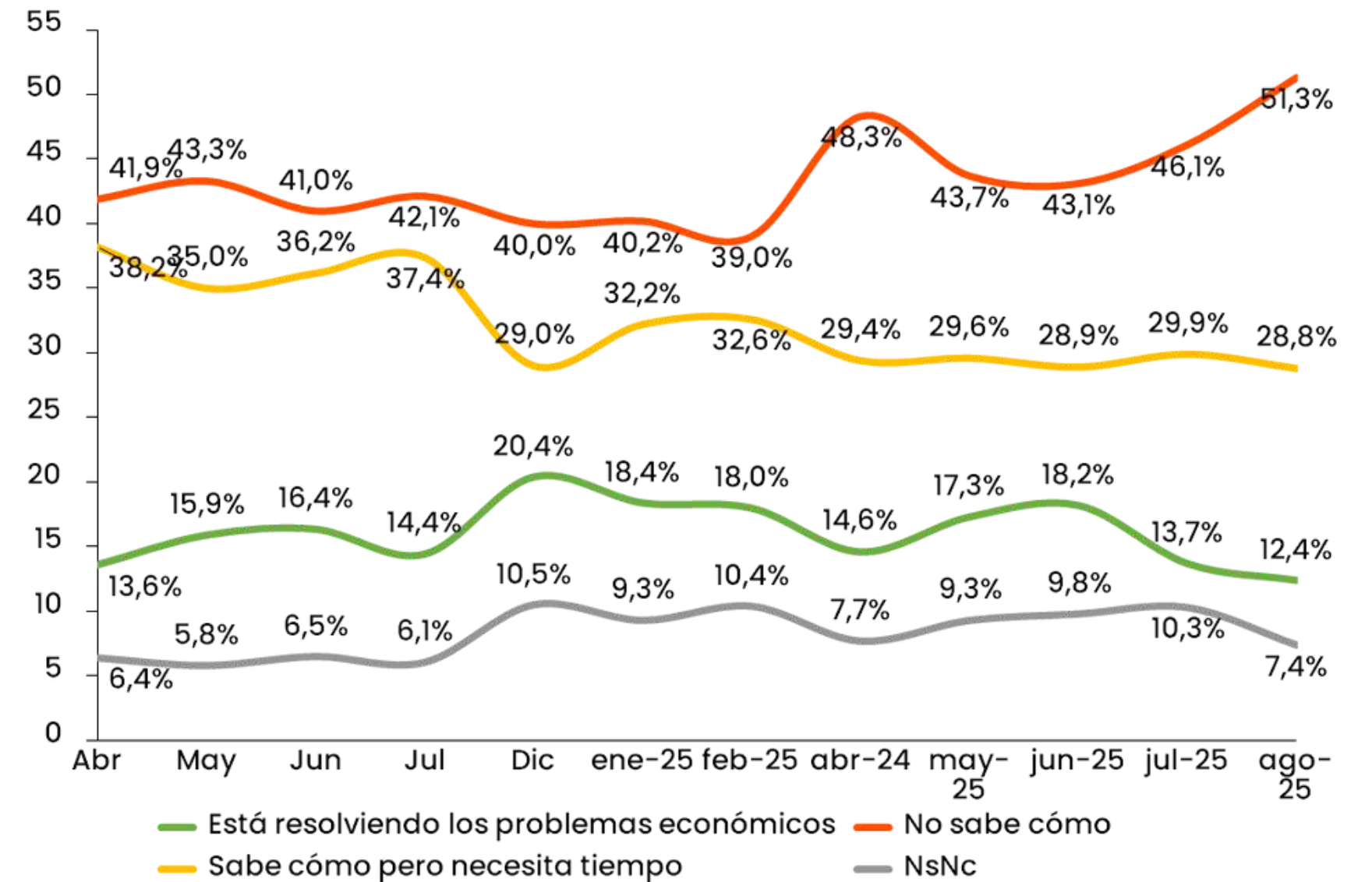
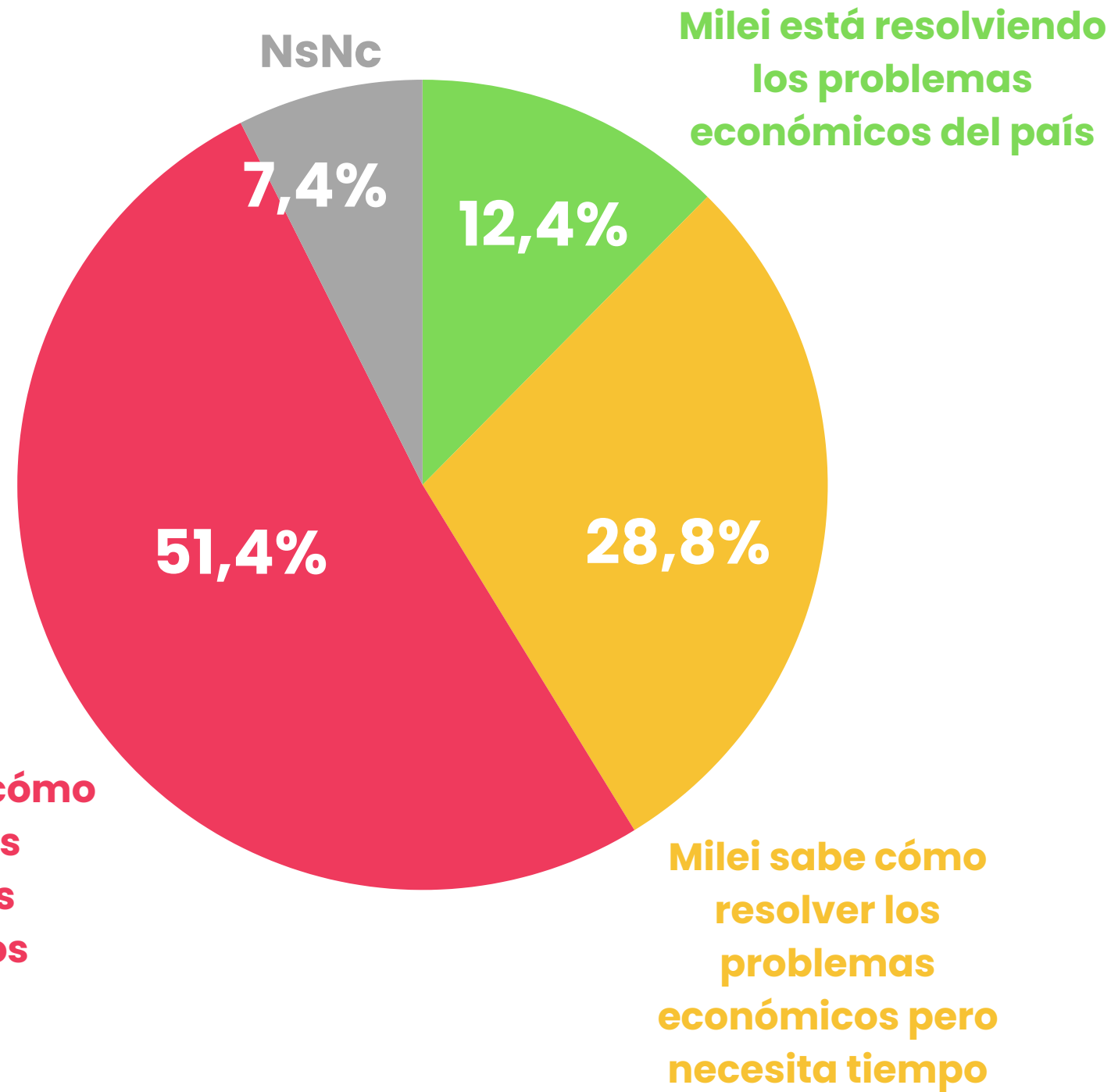

5

# LIDERAZGO DE MILEI

# LAS FORMAS DE MILEI

¿Con cuál de los siguientes enunciados se siente más identificado?

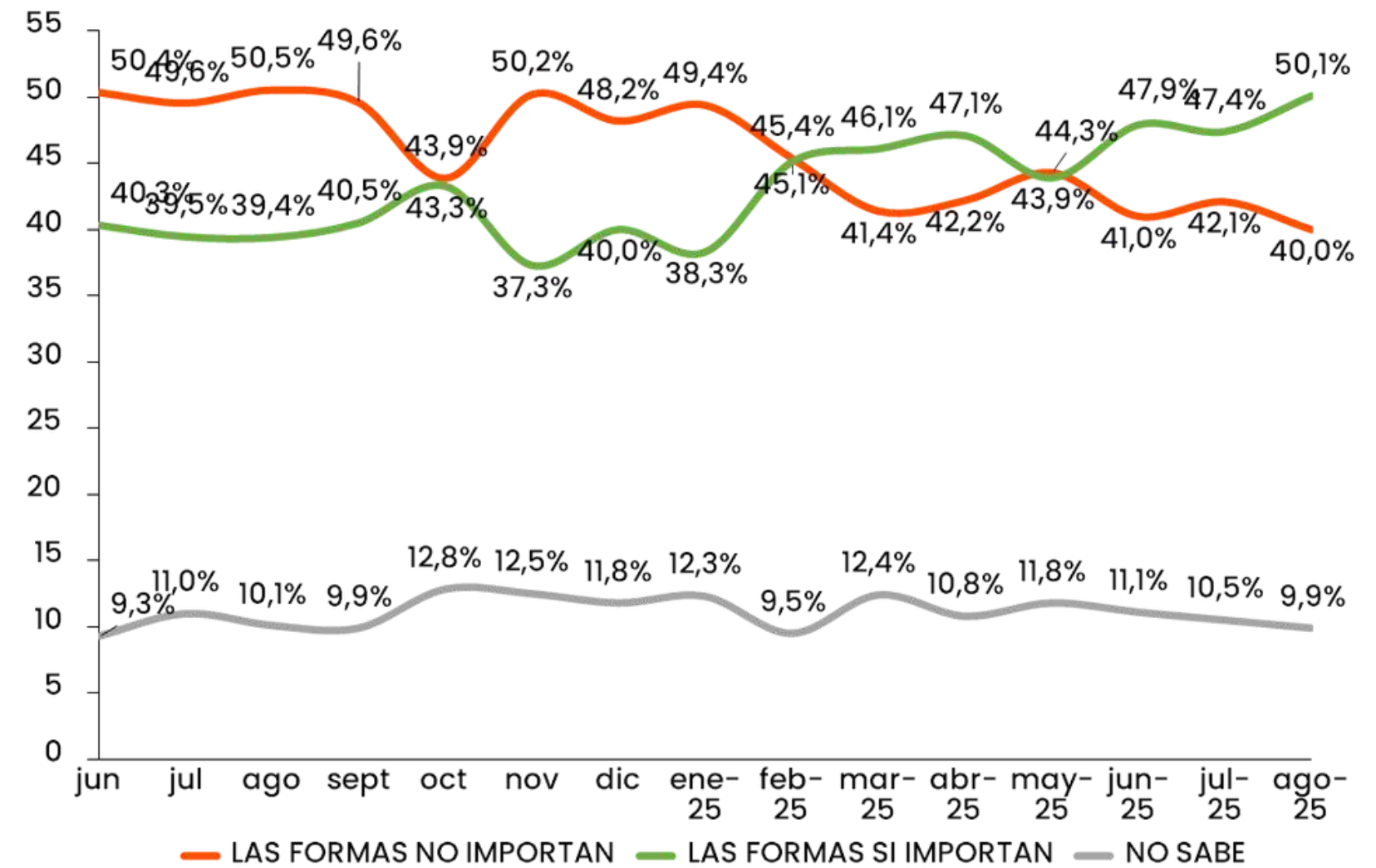
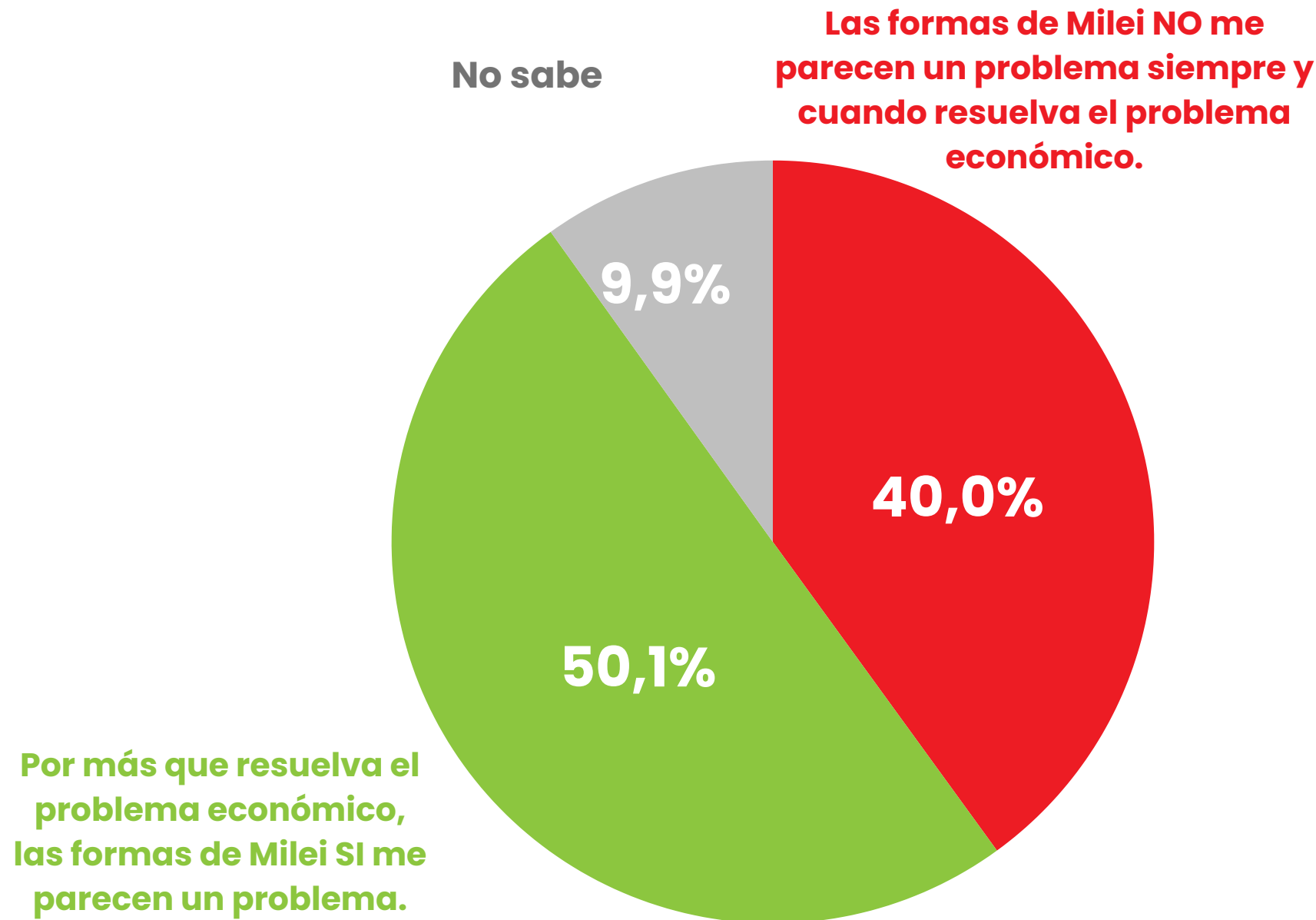

6

# INSTITUCIONES & DIRIGENCIA POLÍTICA

# LÍDER DE LA OPOSICIÓN

Para usted ¿Quién es el principal líder de la oposición? ABIERTA

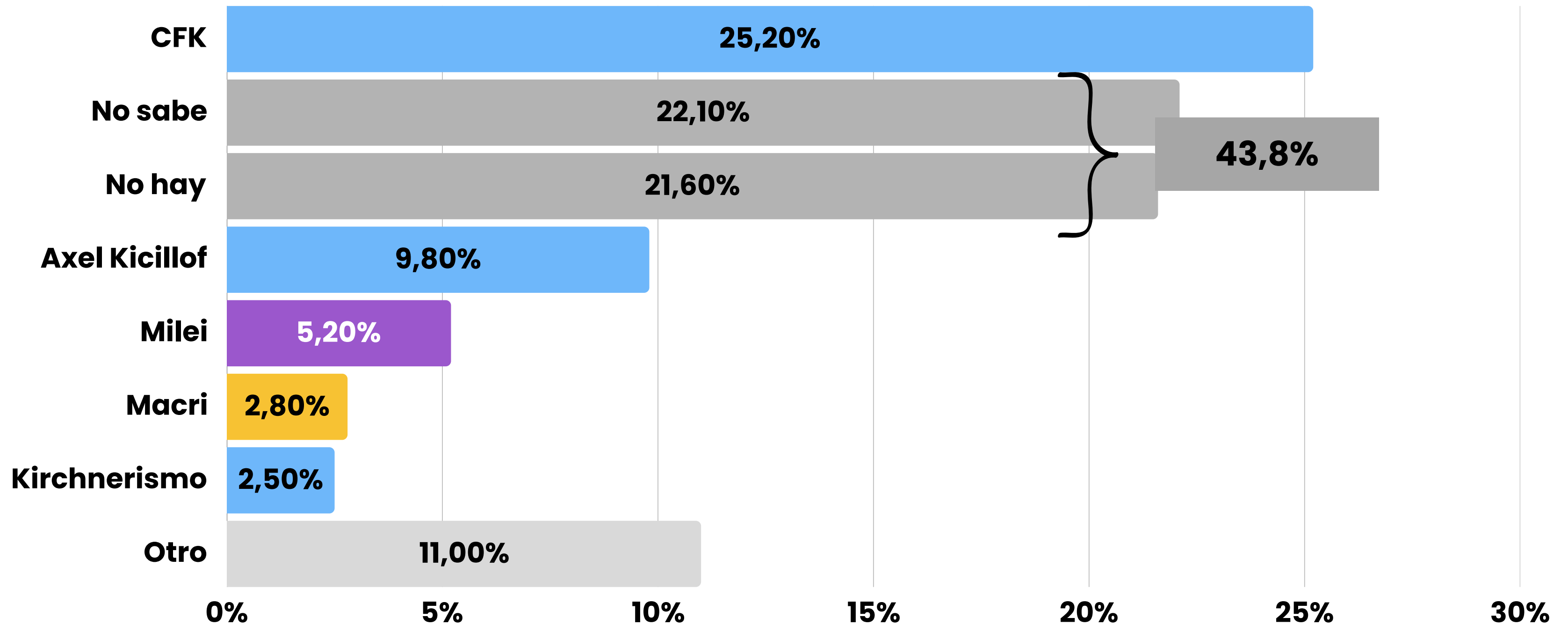

\*Otros incluye todas menciones menores al 1% de los encuestados

# LÍDER DE LA OPOSICIÓN

Para usted ¿Quién es el principal líder de la oposición? ABIERTA

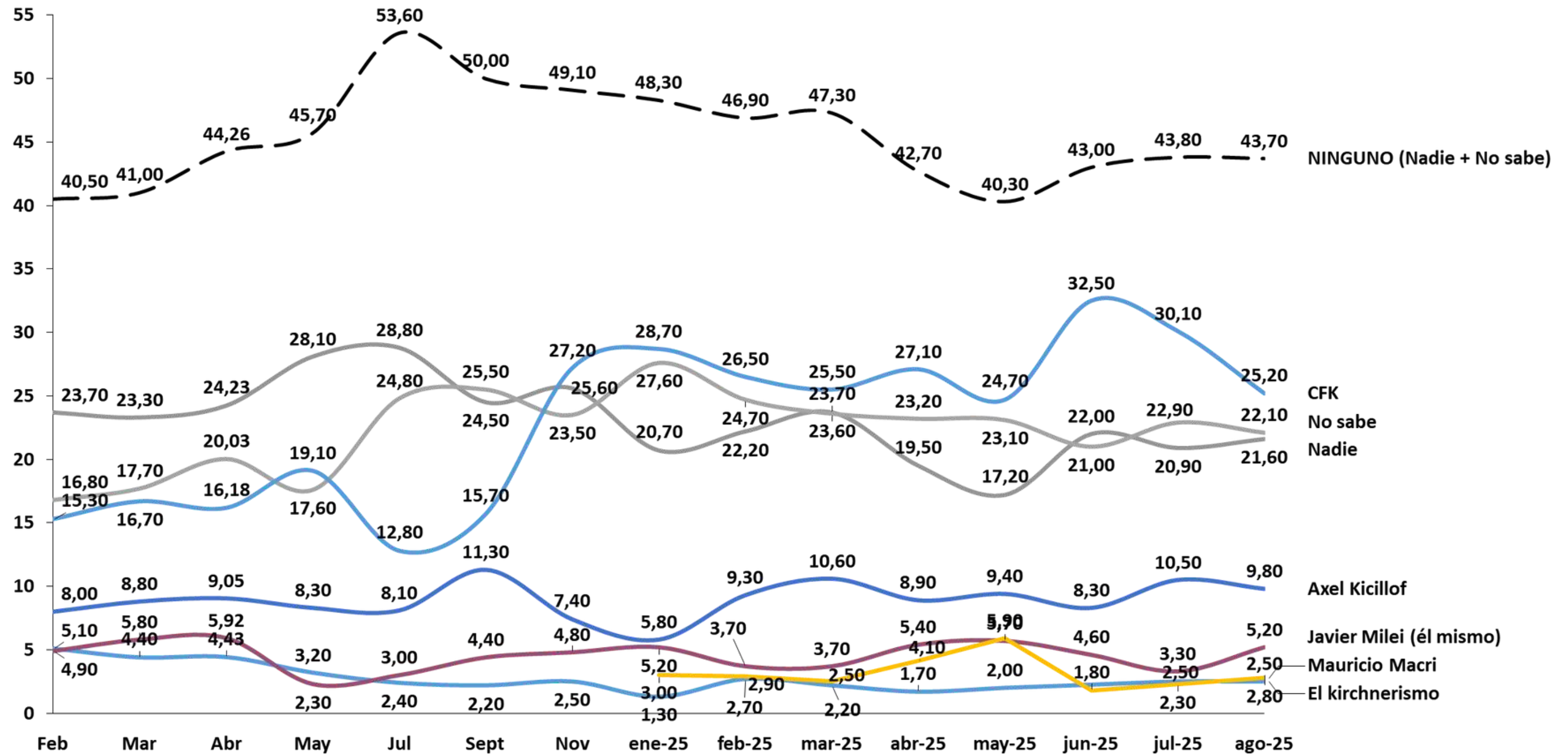

# CAMINO AL 2025

Pensando en las elecciones del 2025, usted piensa en votar por un candidato a favor del gobierno o en contra del gobierno?

No lo tengo decidido  
25%

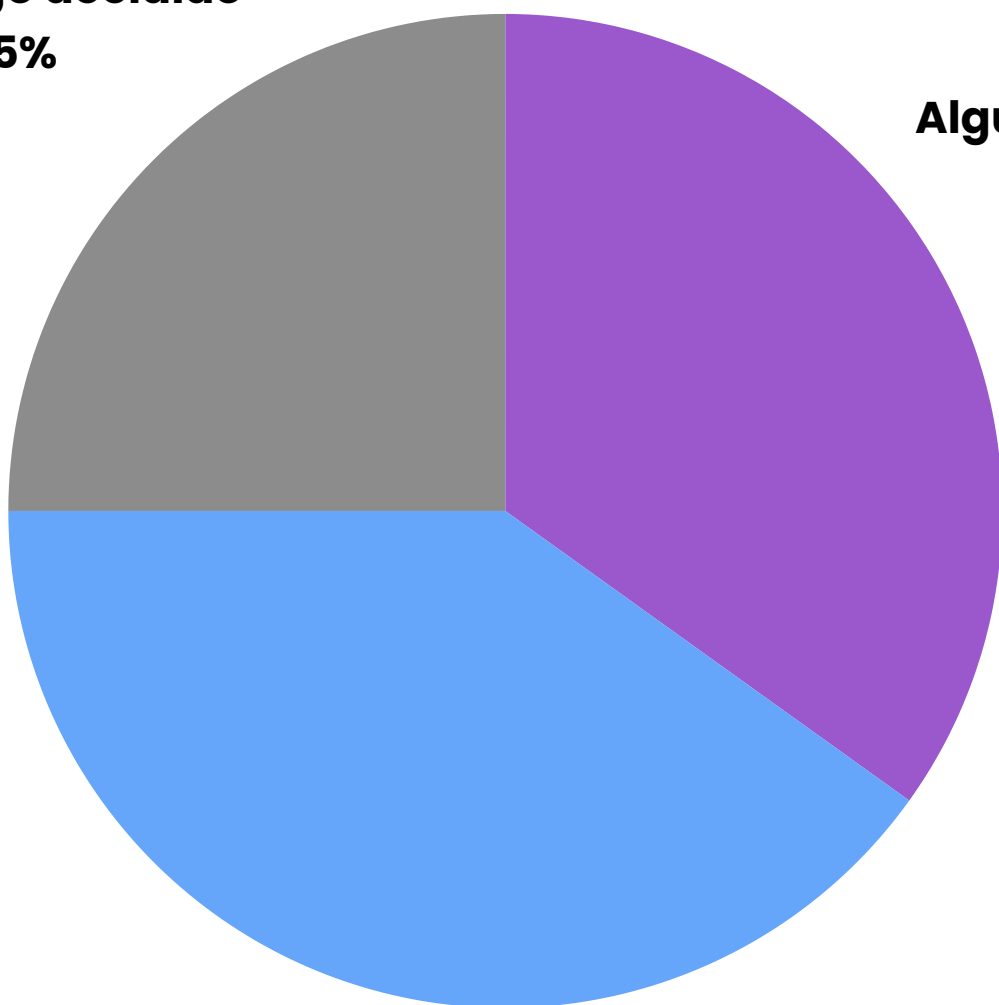

Alguien aliado al gobierno  
34.9%

Alguien opositor al gobierno  
40.1%

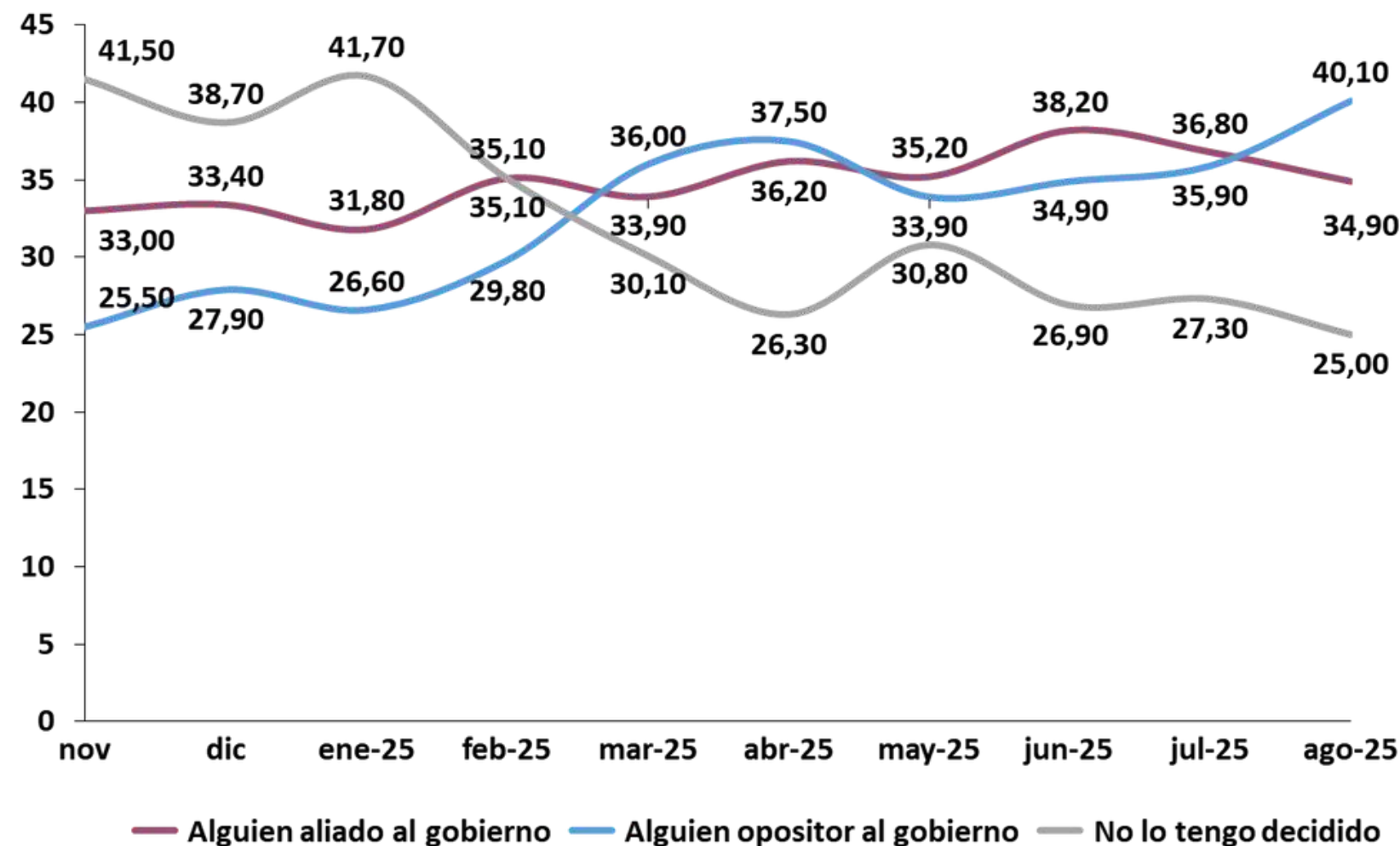

# CAMINO AL 2025

Pensando en las elecciones de éste año 2025 ¿Votaría para...?

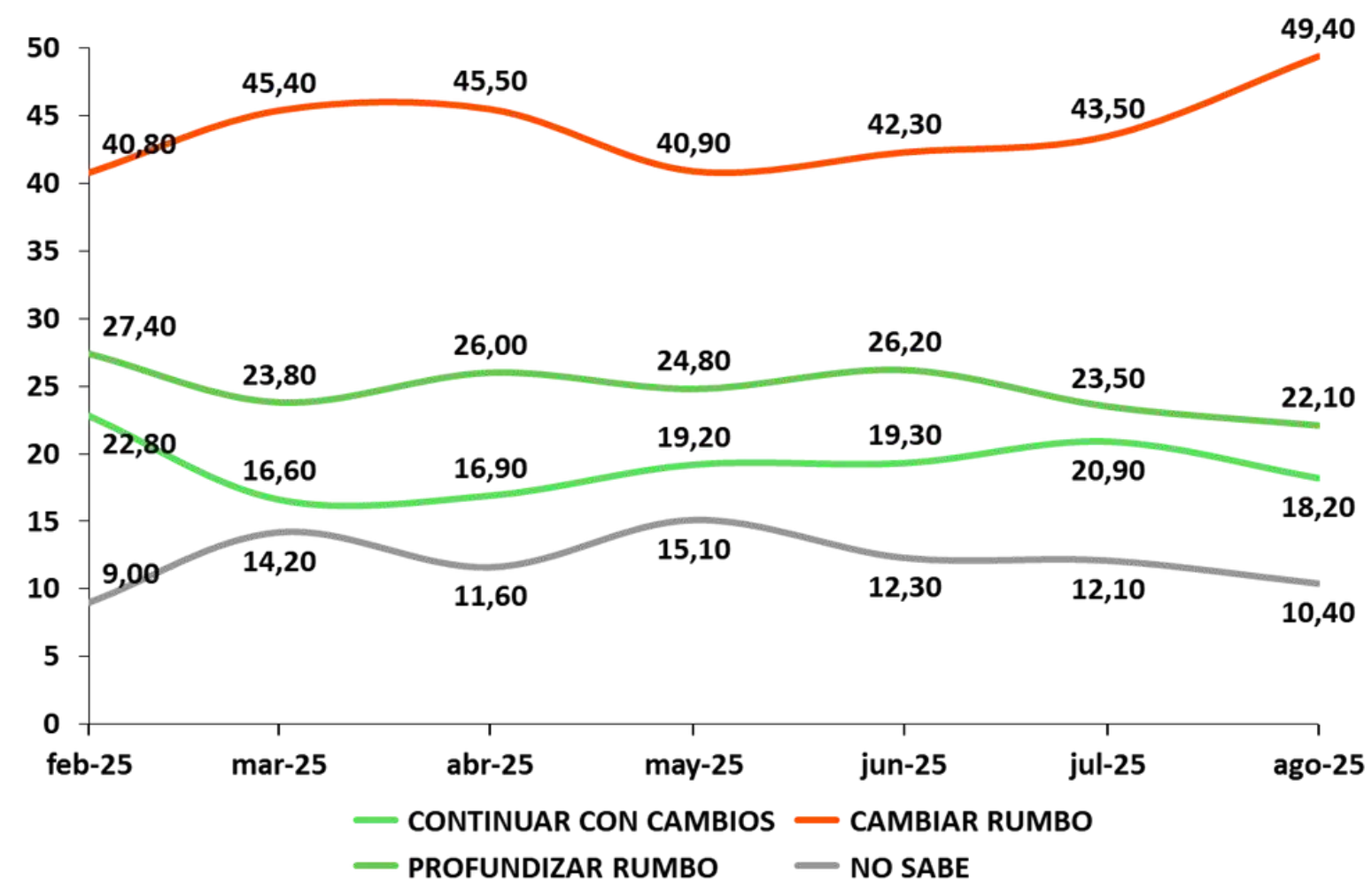
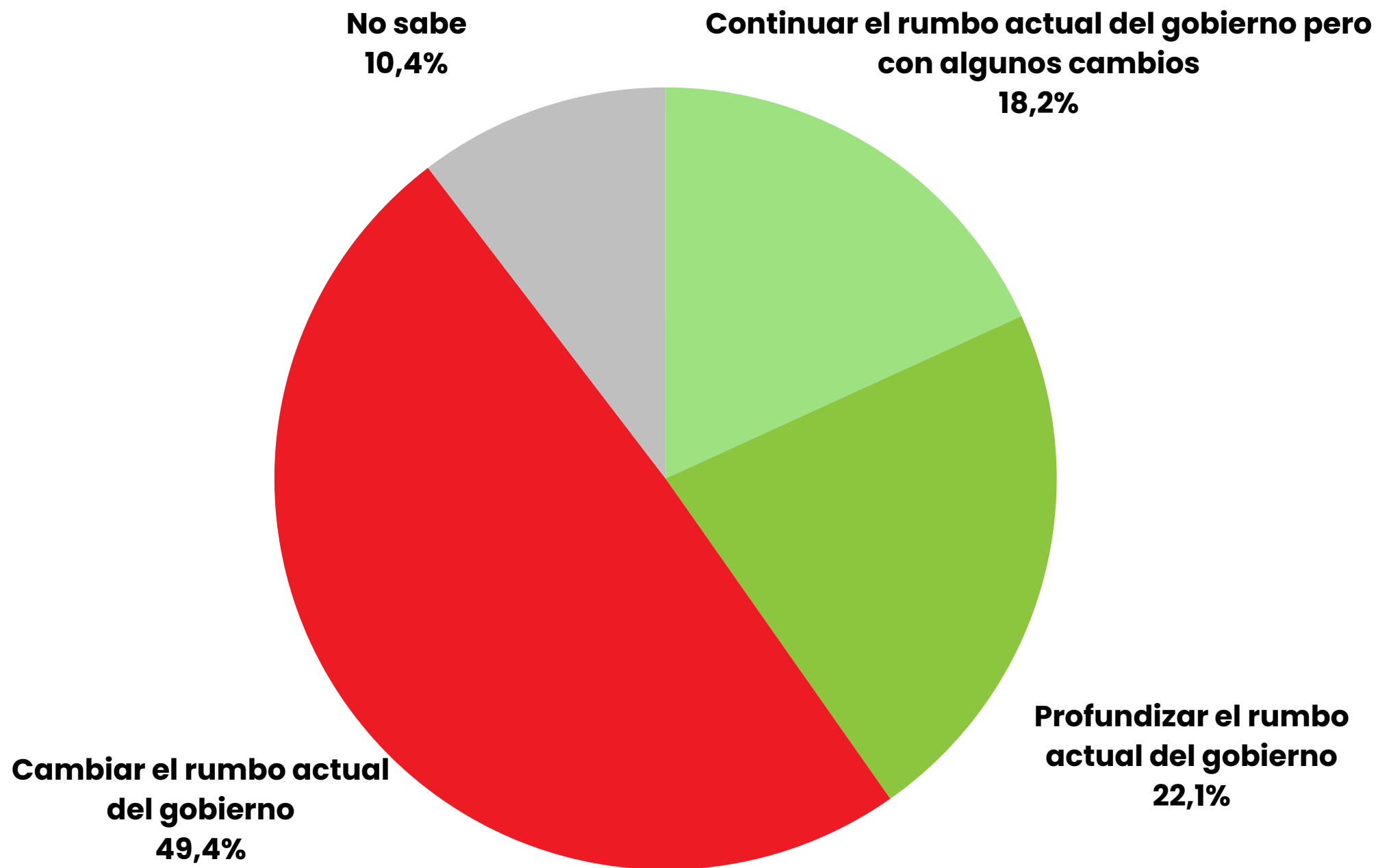

# CAMINO AL 2025

¿Qué tan importante considera que es ir a votar en las elecciones legislativas de este año para el futuro del país?

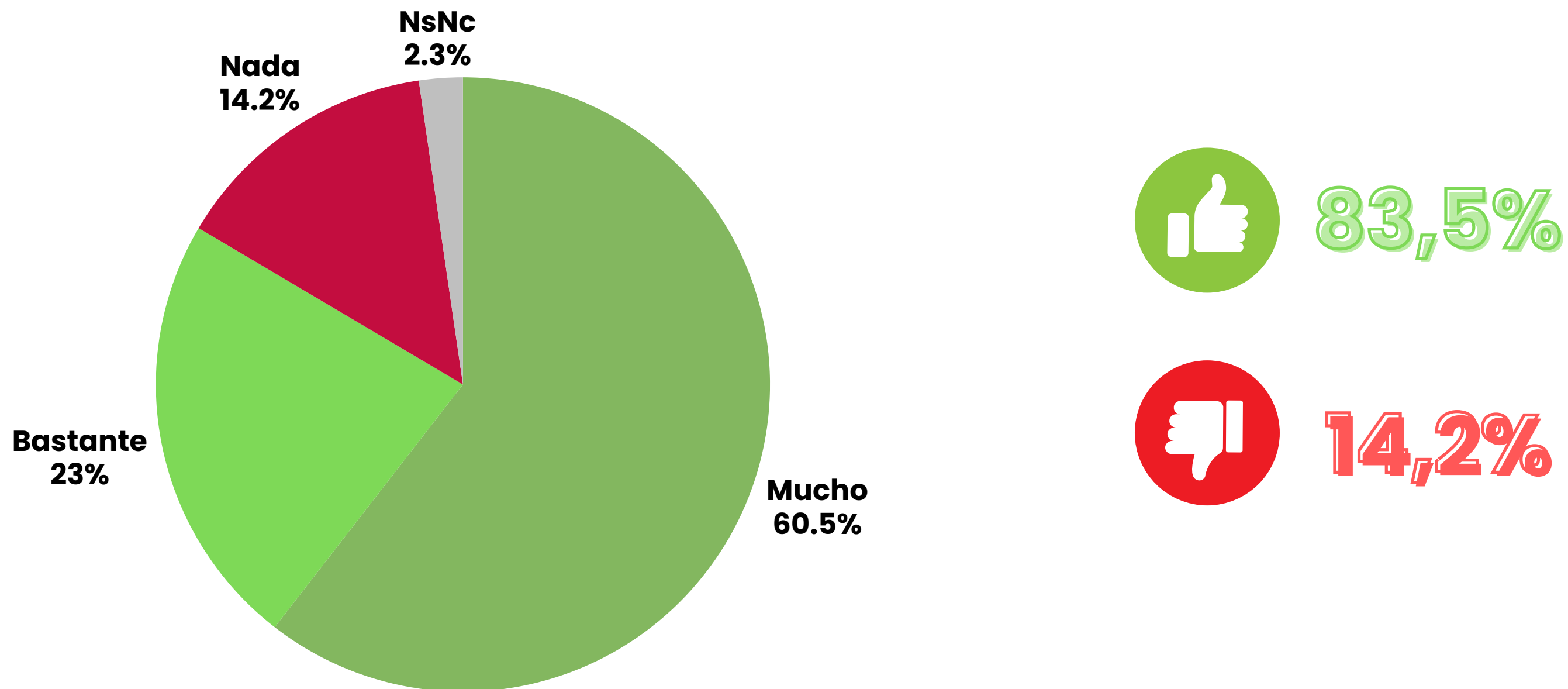

# CAMINO AL 2025

Aunque todavía falte mucho tiempo, si hoy fueran las elecciones legislativas del 2025 para elegir Diputados y Senadores Nacionales, ¿a qué espacio votaría usted?

## Sin proyección de indecisos

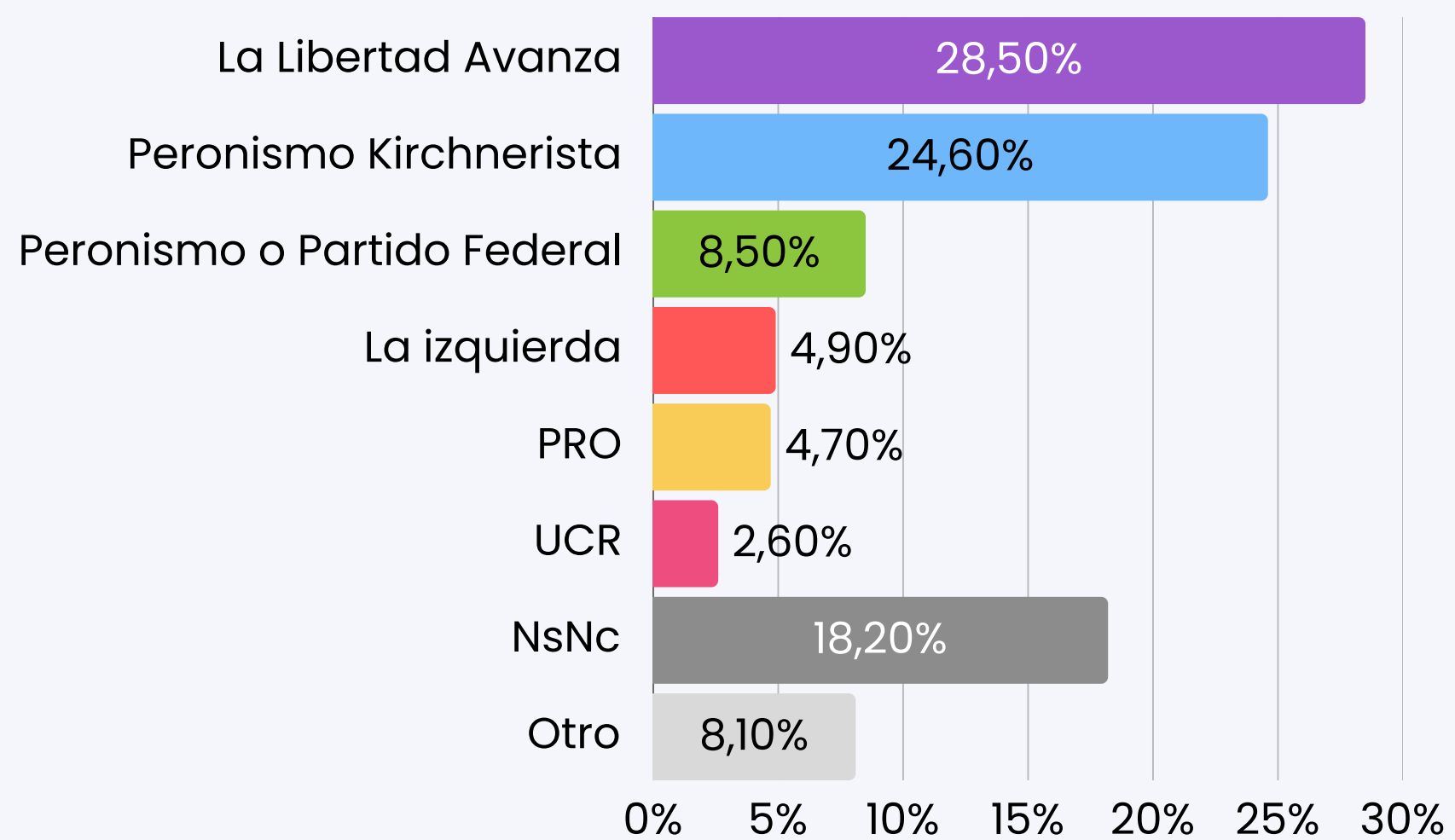

## Con proyección de indecisos

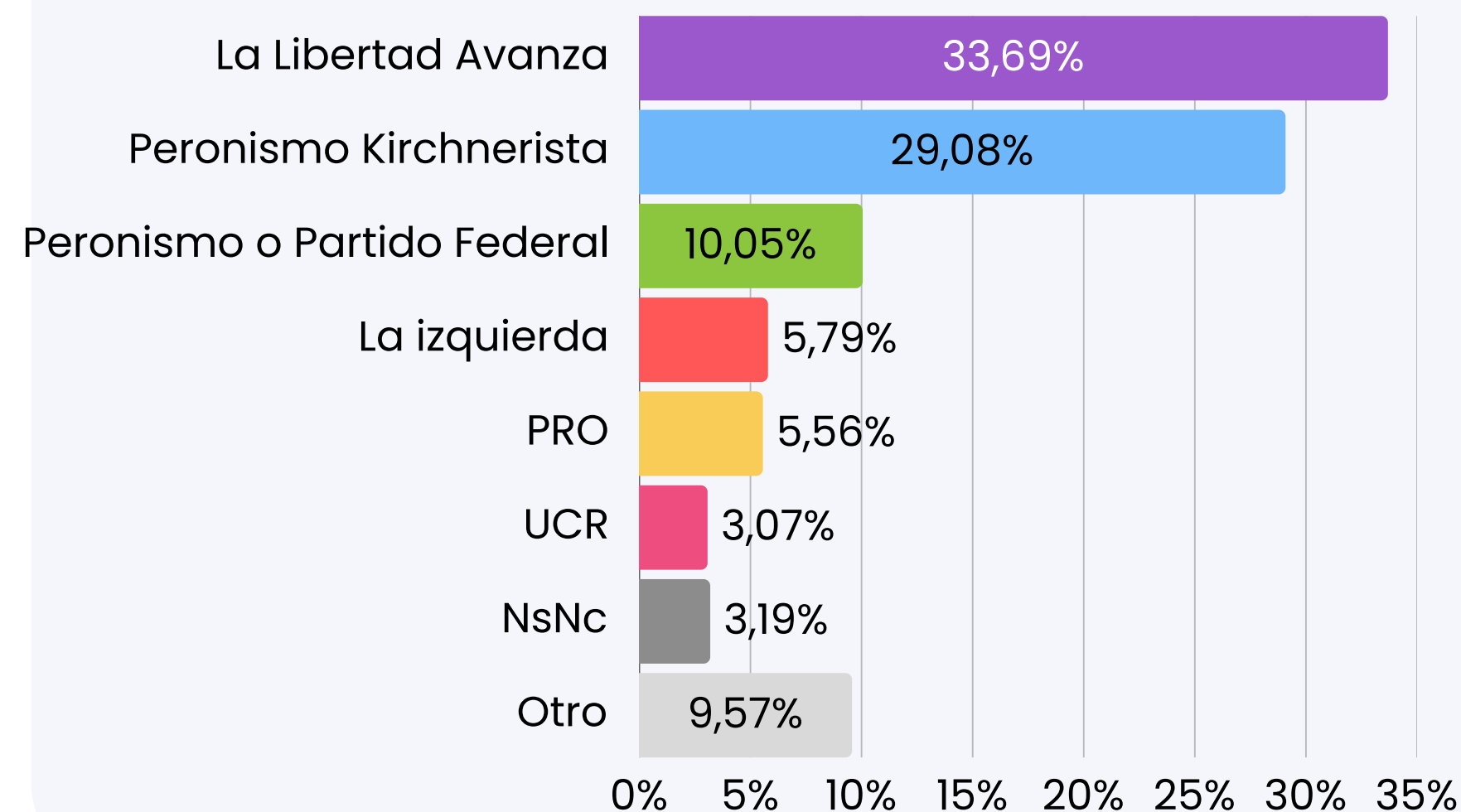

# CAMINO AL 2025

Sin proyección de indecisos

Aunque todavía falte mucho tiempo, si hoy fueran las elecciones legislativas del 2025 para elegir Diputados y Senadores Nacionales, ¿a qué espacio votaría usted?

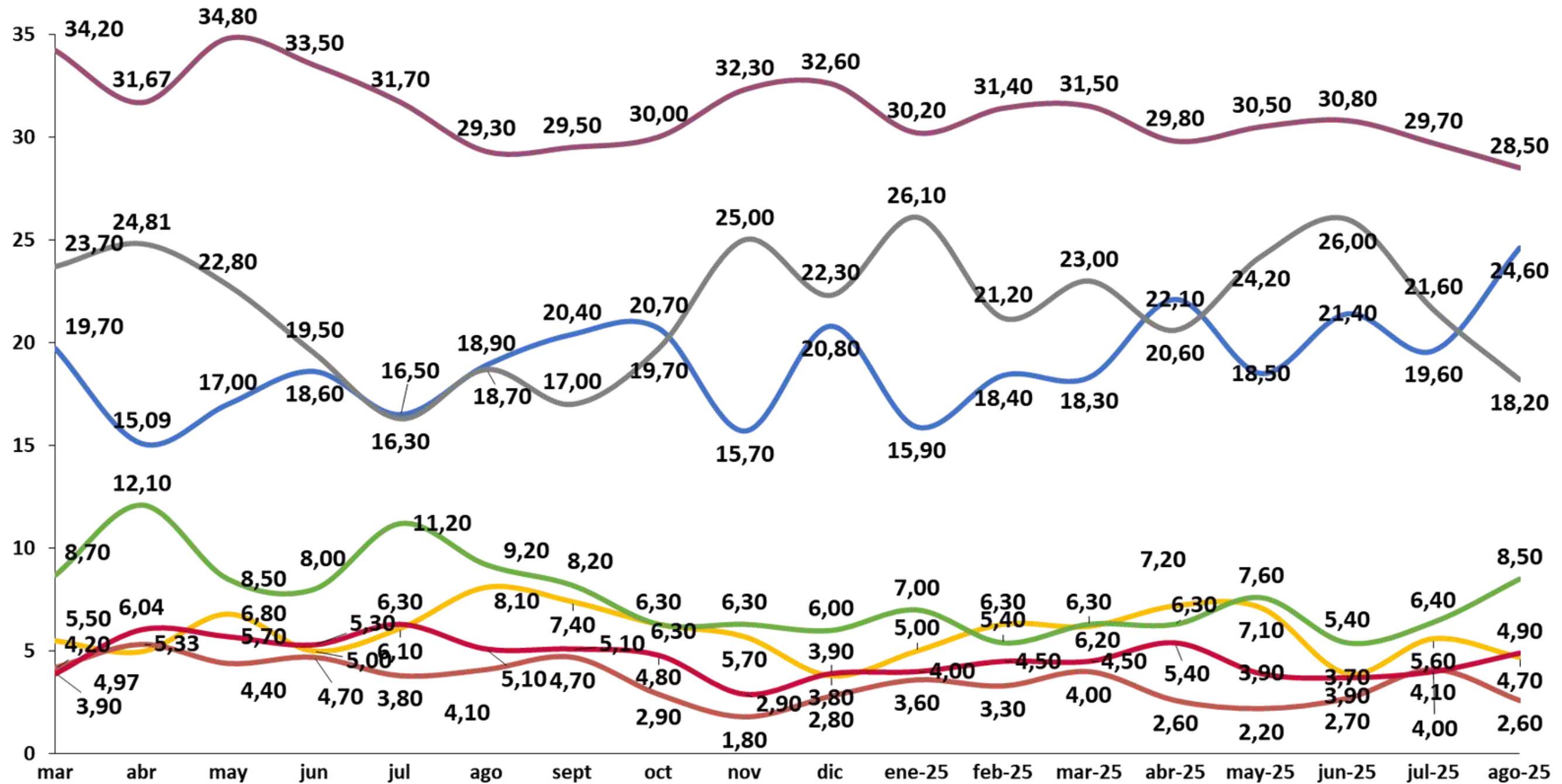

# CAMINO AL 2025

Con proyección de indecisos

Aunque todavía falte mucho tiempo, si hoy fueran las elecciones legislativas del 2025 para elegir Diputados y Senadores Nacionales, ¿a qué espacio votaría usted?

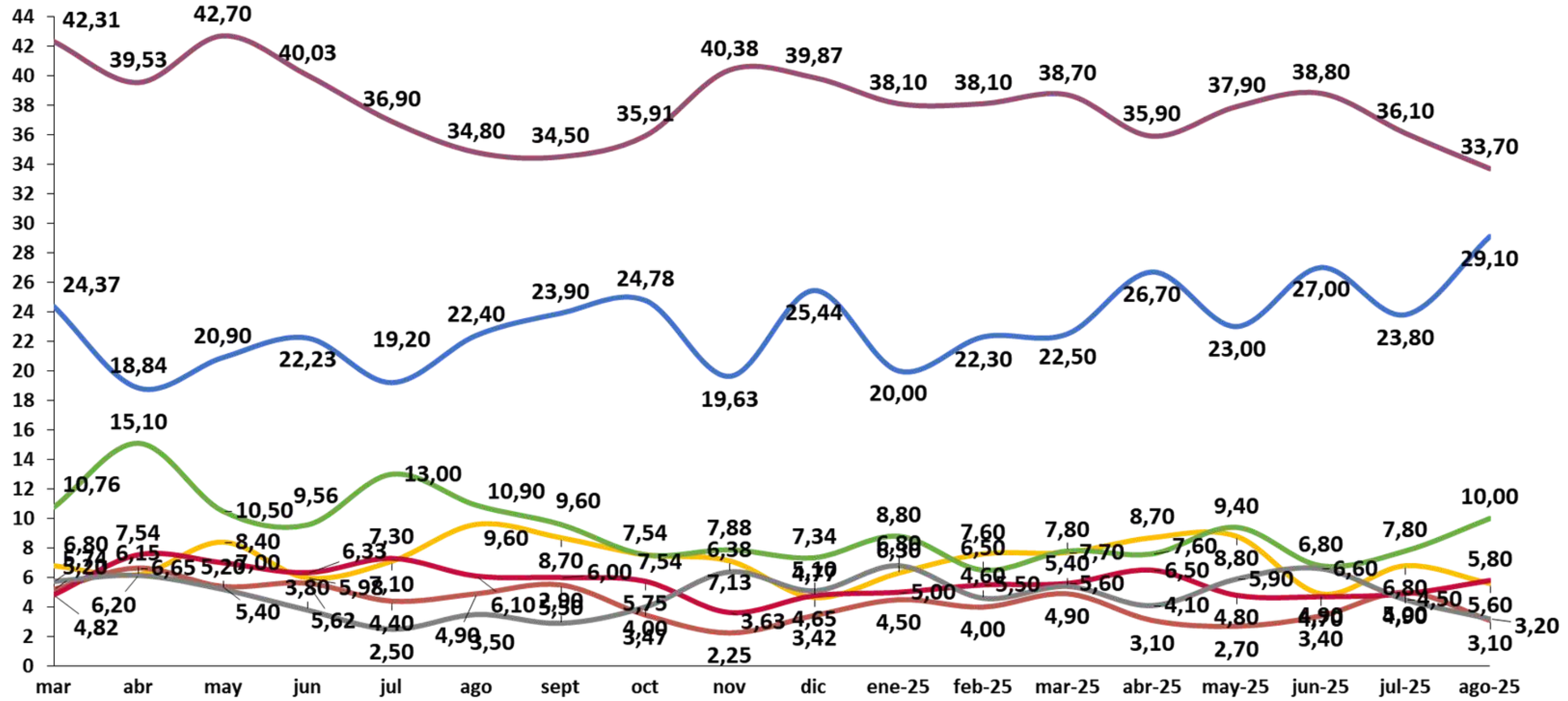

# CAMINO AL 2025 – ALIANZA LLA+PRO

Aunque todavía falte mucho tiempo, si hoy fueran las elecciones legislativas del 2025 para elegir Diputados y Senadores Nacionales, ¿a qué espacio votaría usted? *CON PROYECCIÓN DE INDECISOS*

## Sin alianza LLA + PRO

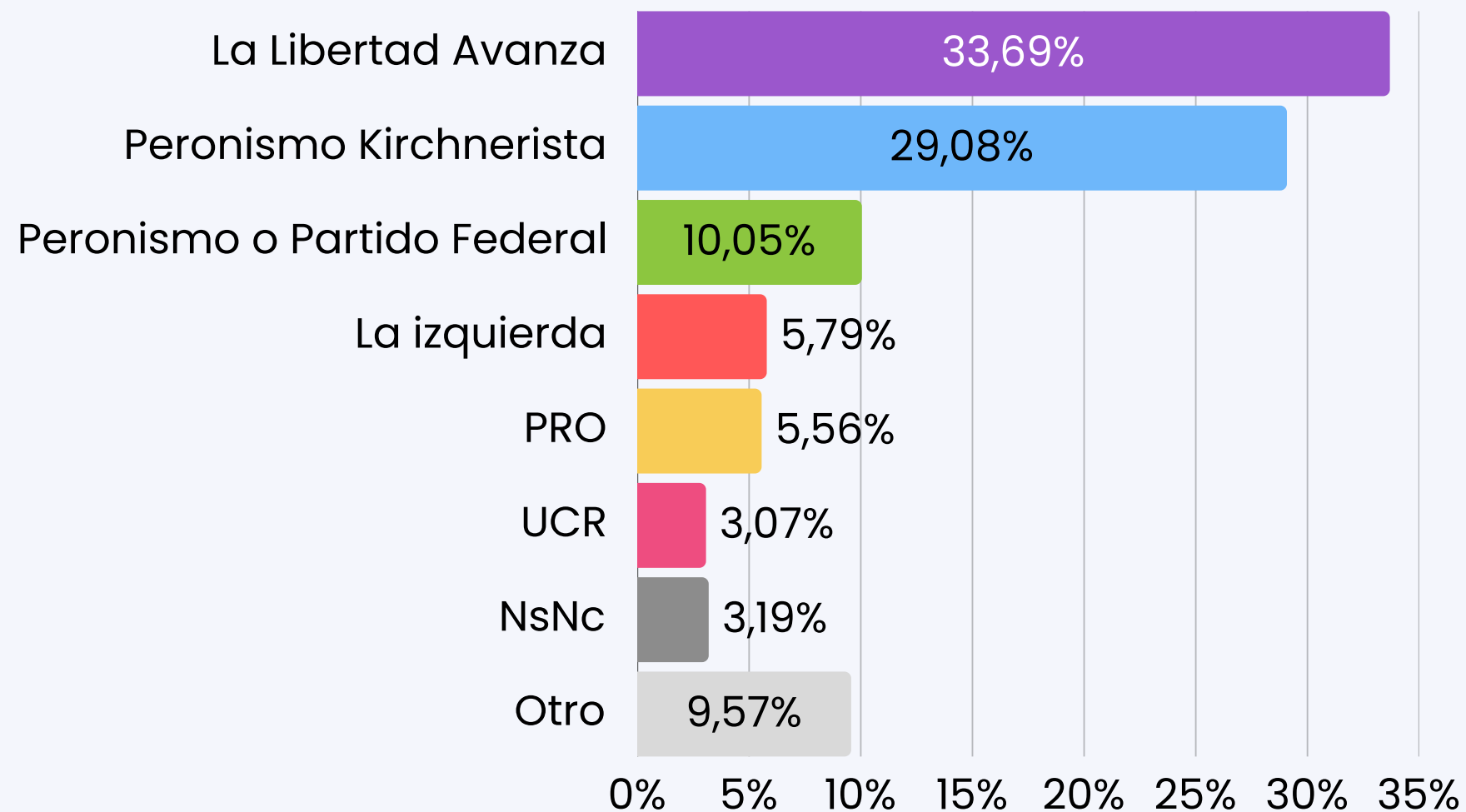

## Con alianza LLA + PRO

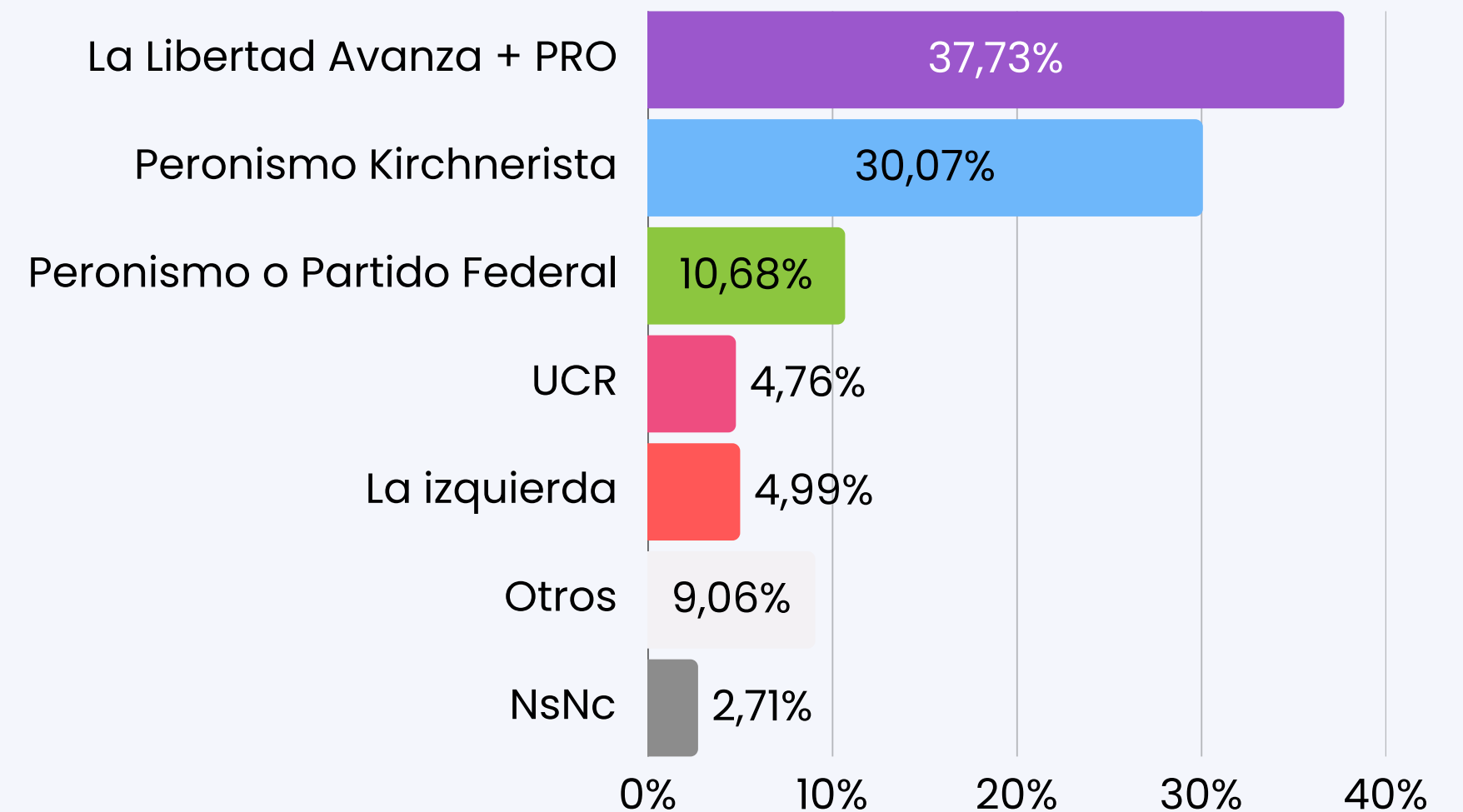

# IMAGEN DIRIGENTES POLÍTICOS

DIFERENCIAL DE IMAGEN

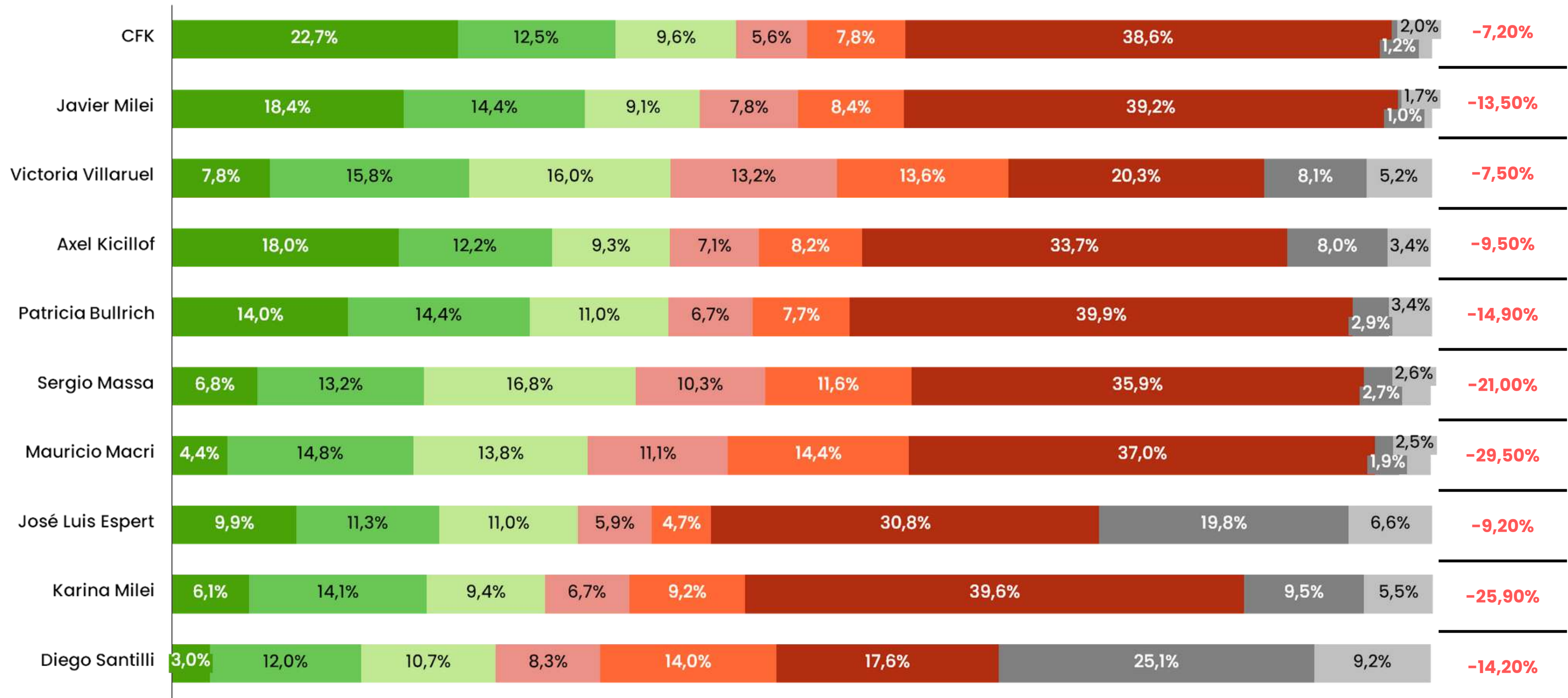

# IMAGEN DIRIGENTES POLÍTICOS

DIFERENCIAL DE IMAGEN

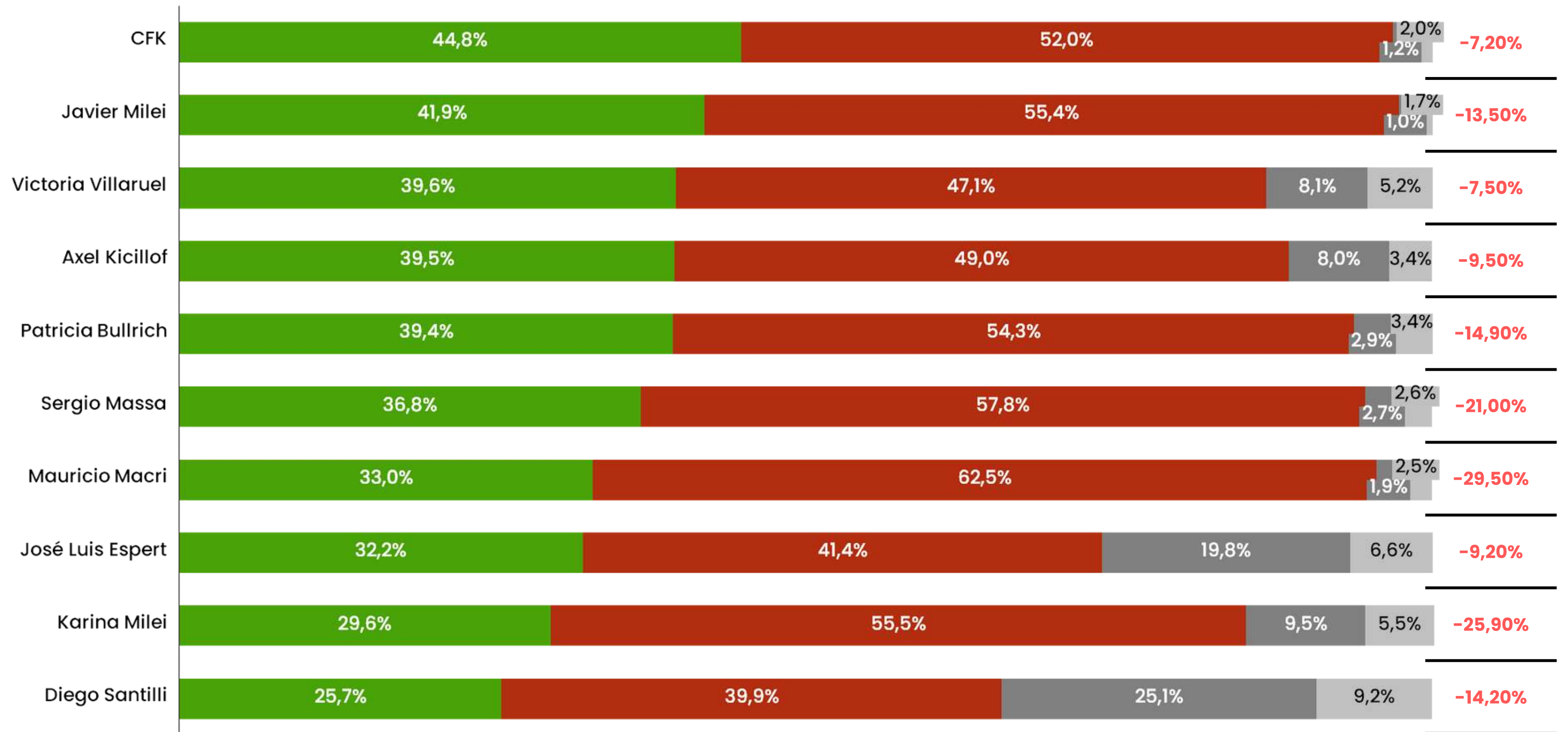

# IMAGEN JAVIER MILEI

Ahora voy a mencionarle algunas personalidades políticas ¿Podría indicarme si los conoce y qué imagen tiene de ellos?

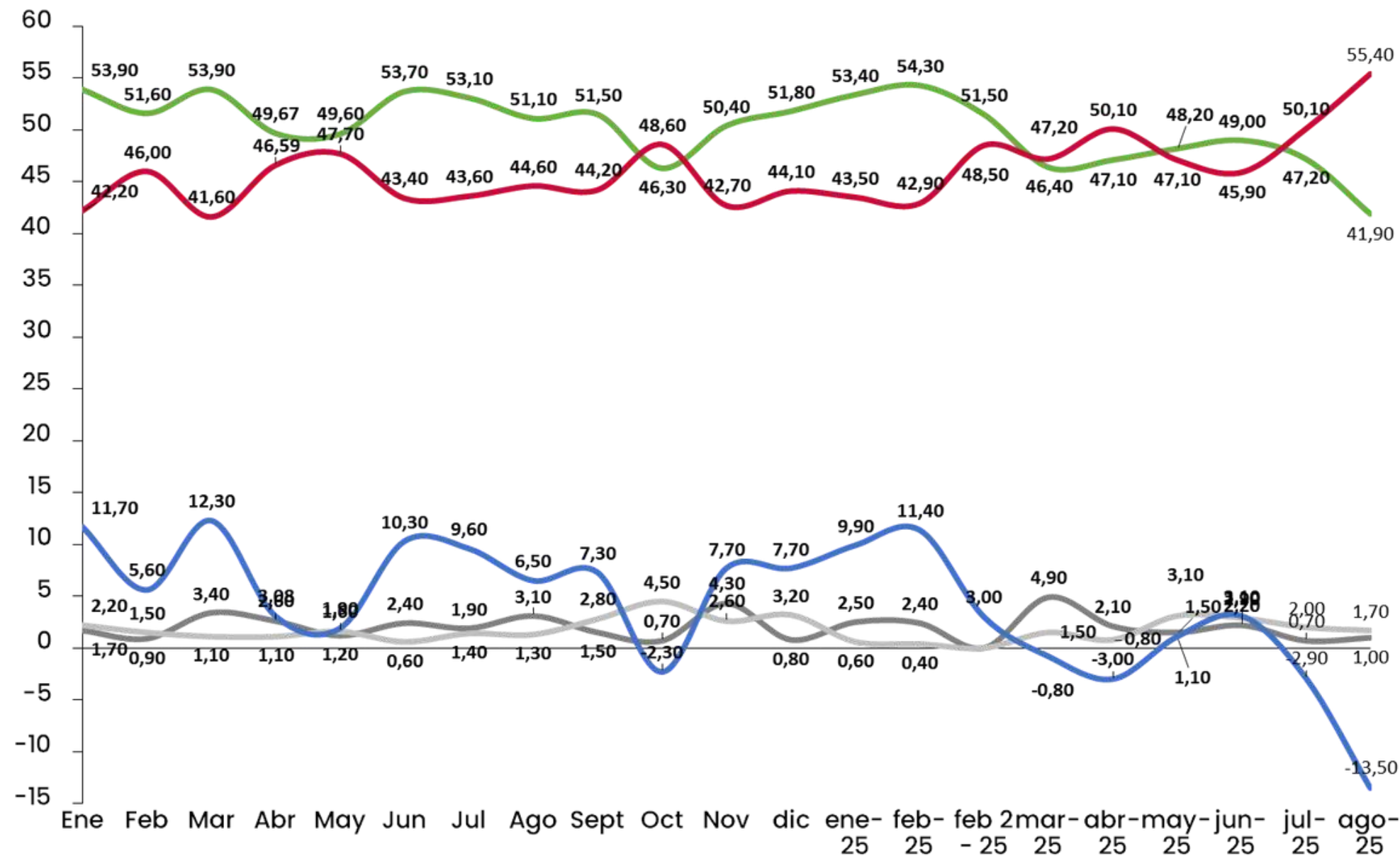

- Positiva
- Negativa
- No conoce
- No sabe
- Brecha (Positiva - Negativa)

# IMAGEN VICTORIA VILLARUEL

Ahora voy a mencionarle algunas personalidades políticas ¿Podría indicarme si los conoce y qué imagen tiene de ellos?

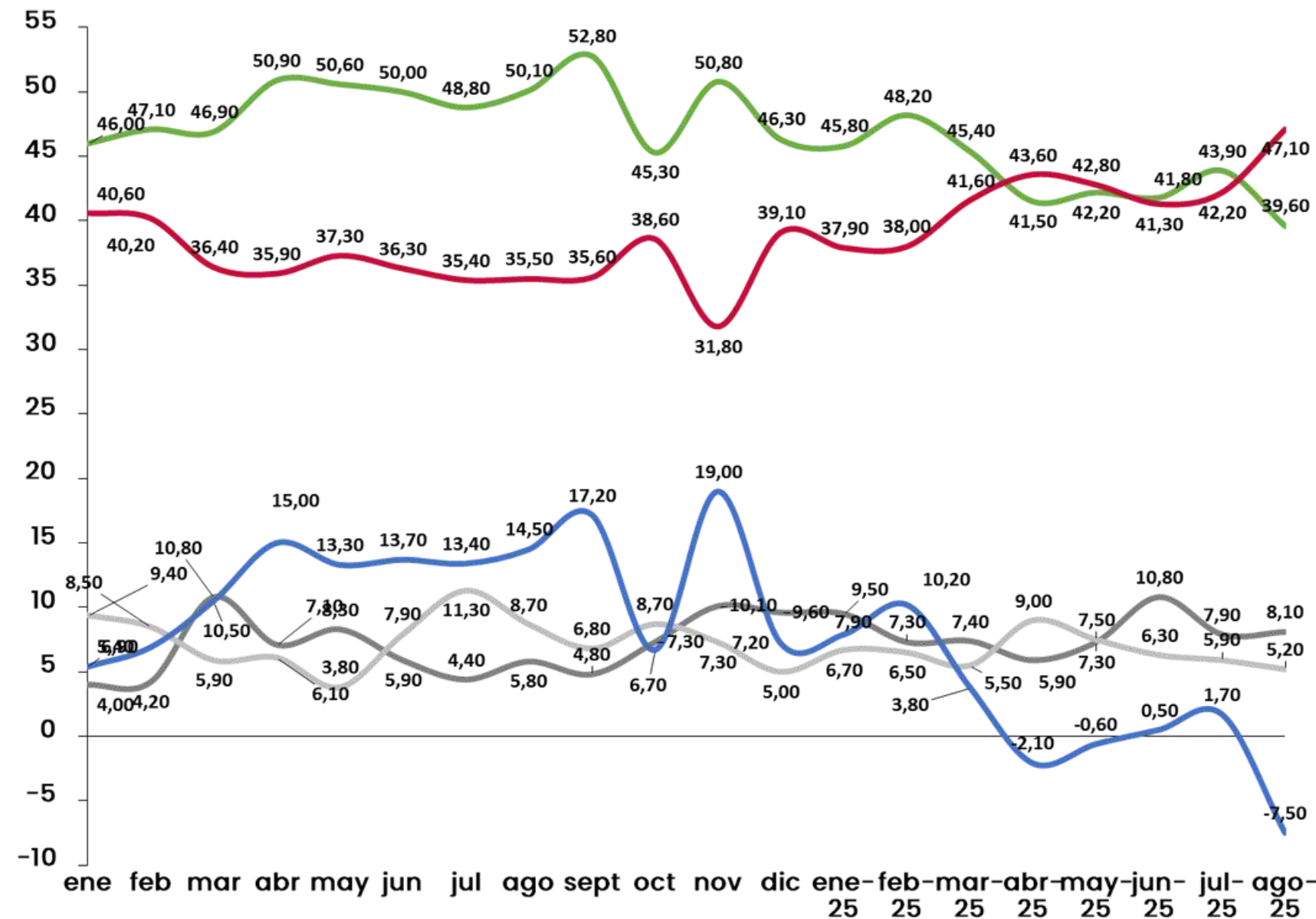

- Positiva
- Negativa
- No conoce
- No sabe
- Brecha (Positiva - Negativa)

# IMAGEN PATRICIA BULLRICH

Ahora voy a mencionarle algunas personalidades políticas ¿Podría indicarme si los conoce y qué imagen tiene de ellos?

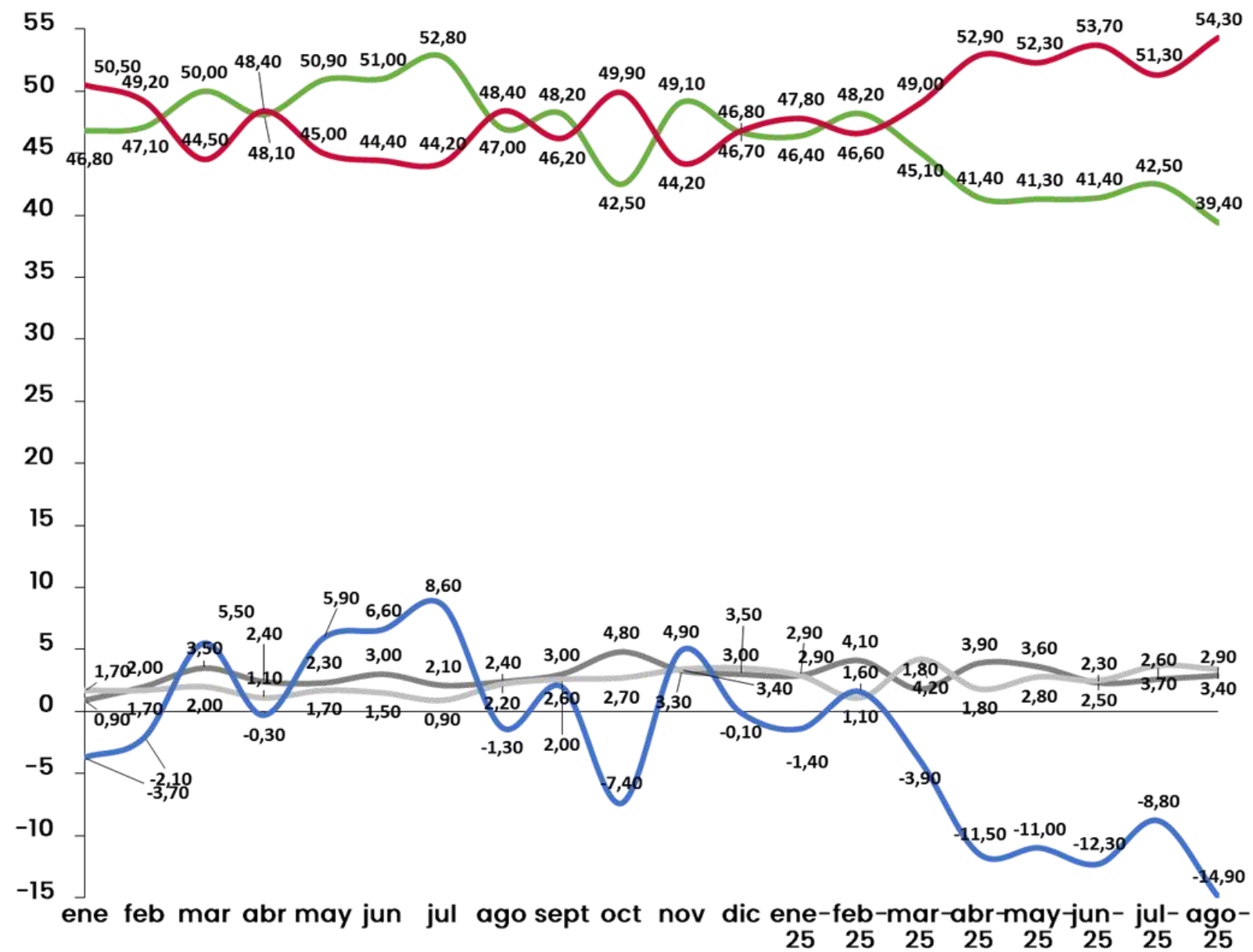

- Positiva
- Negativa
- No conoce
- No sabe
- Brecha (Positiva - Negativa)

# IMAGEN CFK

Ahora voy a mencionarle algunas personalidades políticas ¿Podría indicarme si los conoce y qué imagen tiene de ellos?

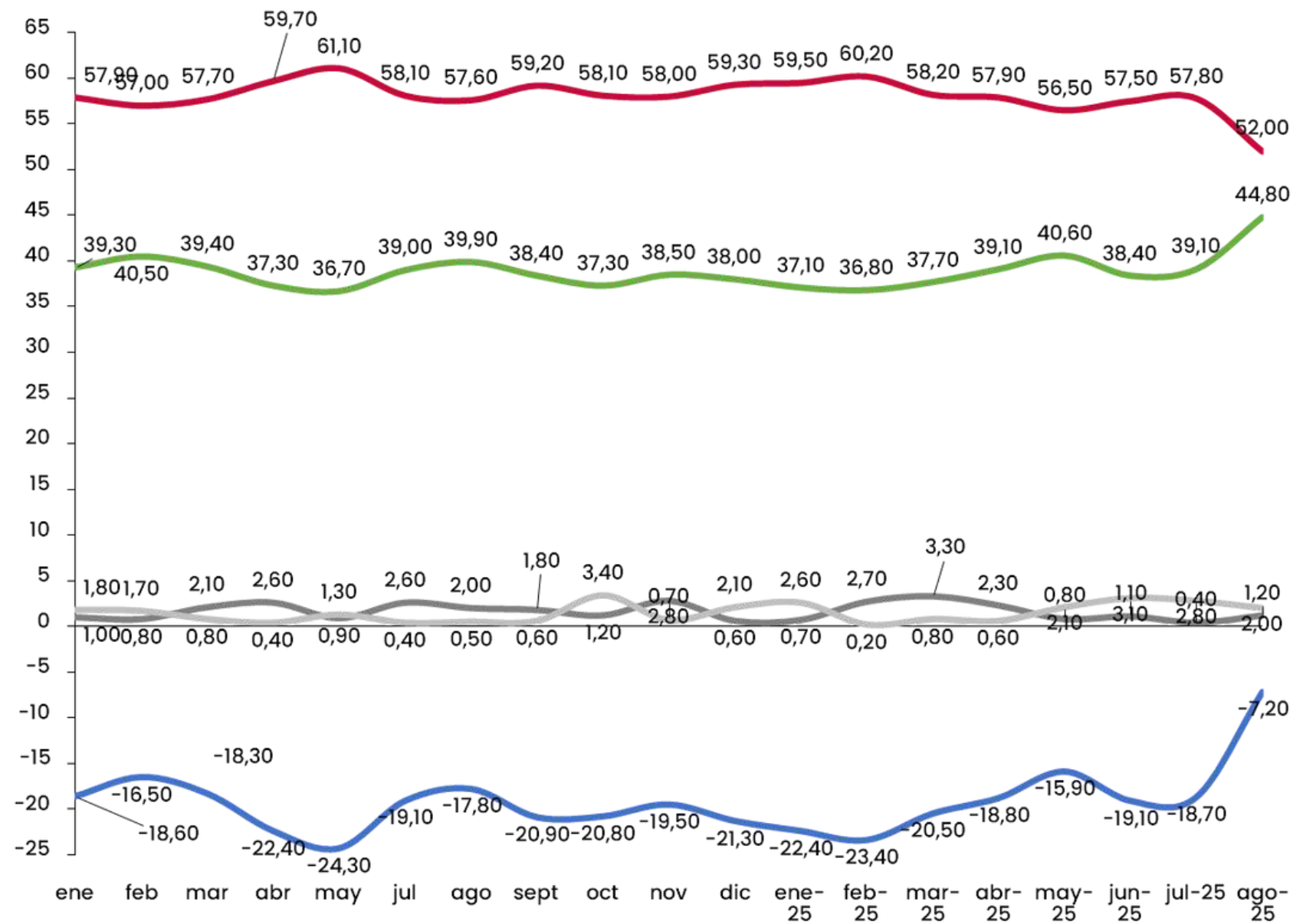

- Positiva
- Negativa
- No conoce
- No sabe
- Brecha (Positiva - Negativa)

# IMAGEN AXEL KICILLOF

Ahora voy a mencionarle algunas personalidades políticas ¿Podría indicarme si los conoce y qué imagen tiene de ellos?

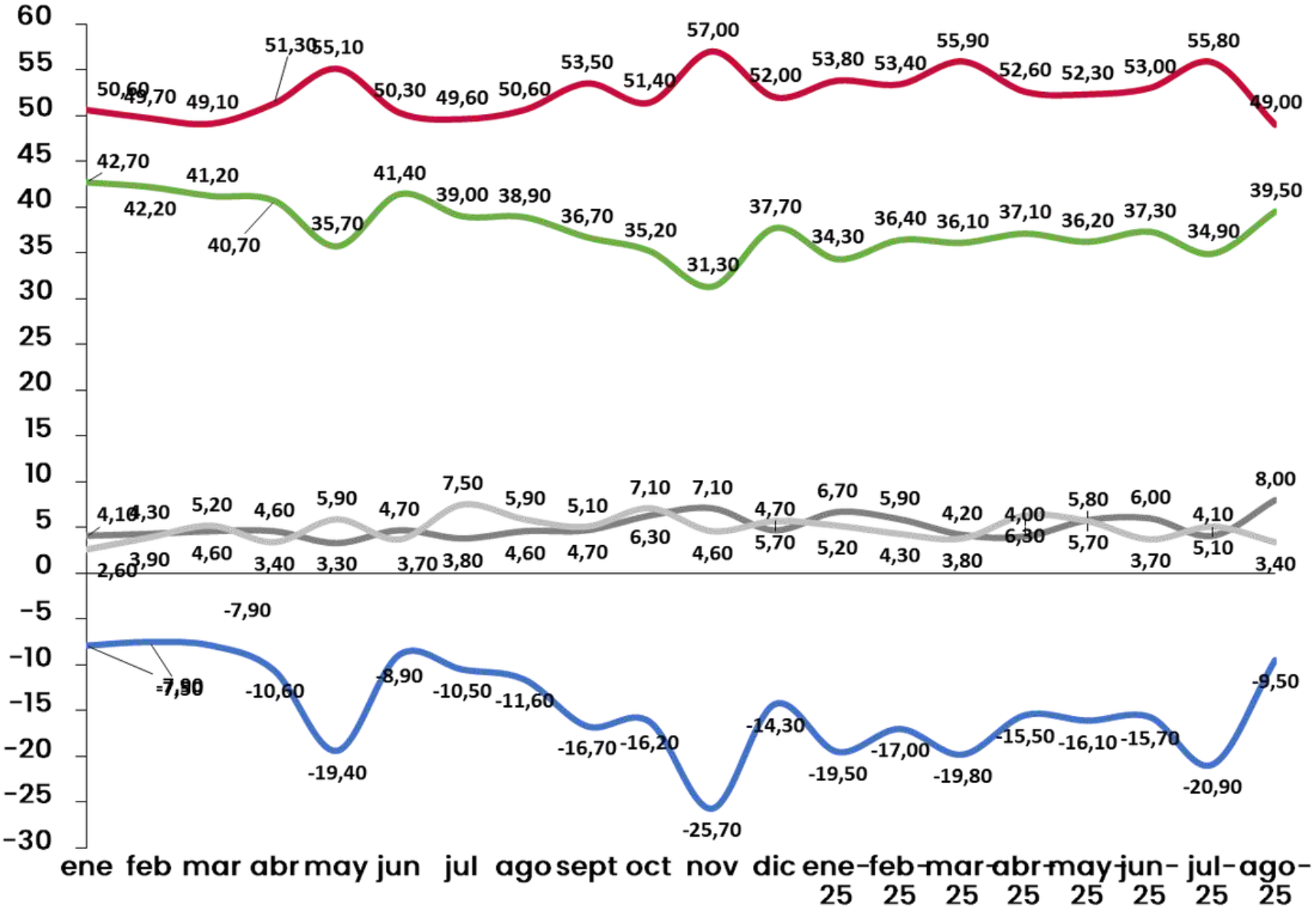

- Positiva
- Negativa
- No conoce
- No sabe
- Brecha (Positiva - Negativa)

# IMAGEN DIEGO SANTILLI

Ahora voy a mencionarle algunas personalidades políticas ¿Podría indicarme si los conoce y qué imagen tiene de ellos?

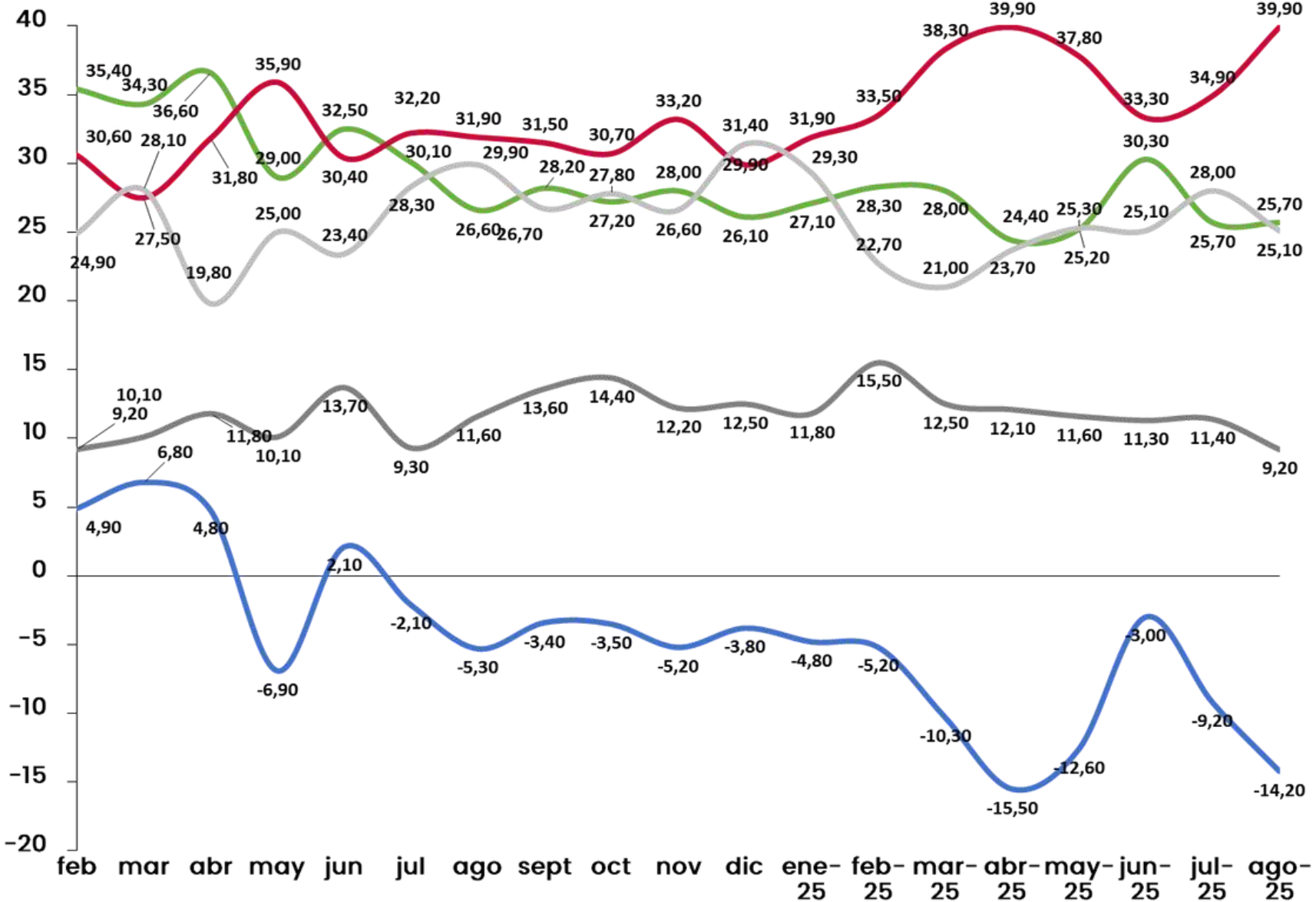

- Positiva
- Negativa
- No conoce
- No sabe
- Brecha (Positiva - Negativa)

# IMAGEN MAURICIO MACRI

Ahora voy a mencionarle algunas personalidades políticas ¿Podría indicarme si los conoce y qué imagen tiene de ellos?

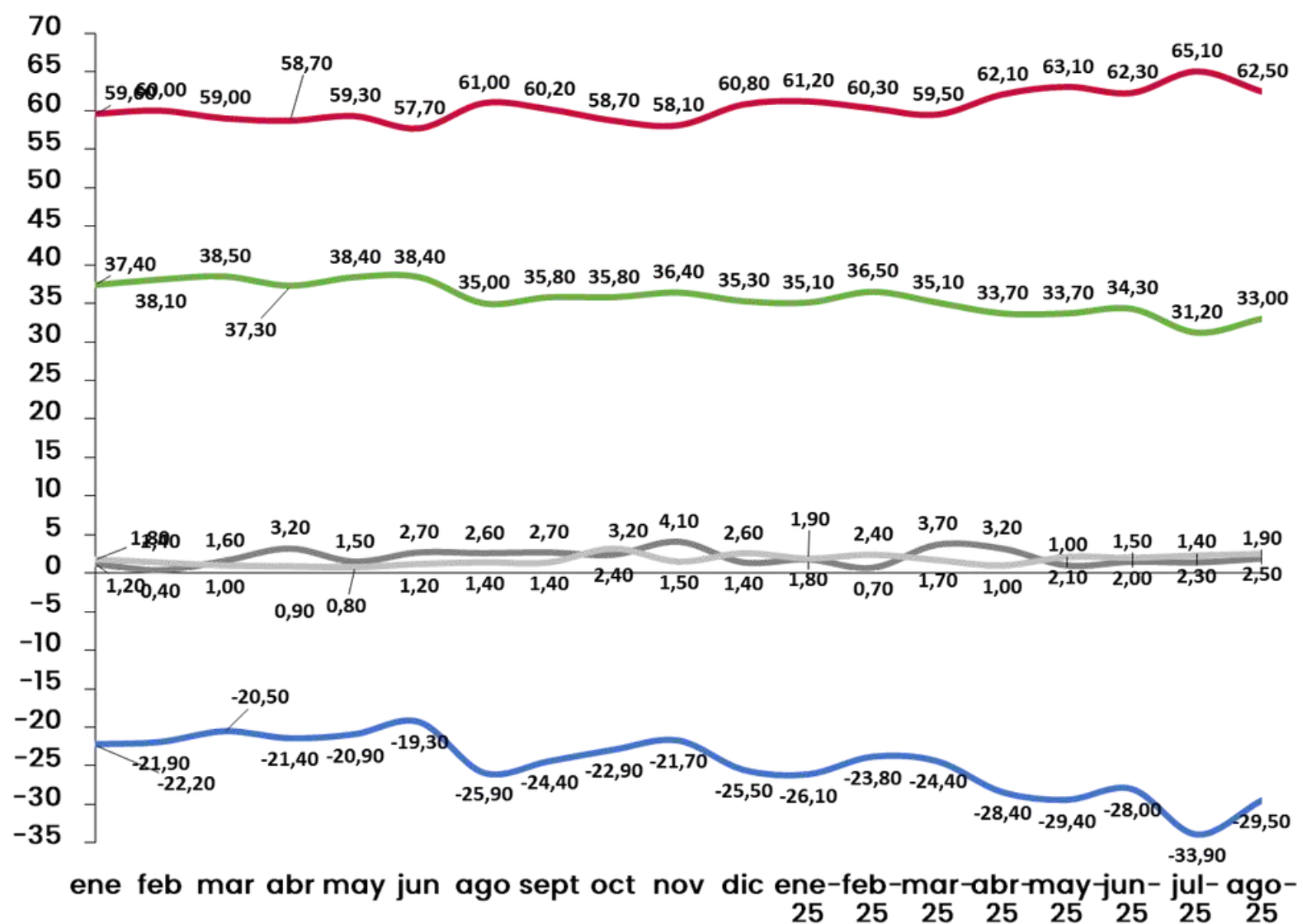

- Positiva
- Negativa
- No conoce
- No sabe
- Brecha (Positiva - Negativa)

# IMAGEN JOSÉ LUIS ESPERT

Ahora voy a mencionarle algunas personalidades políticas ¿Podría indicarme si los conoce y qué imagen tiene de ellos?

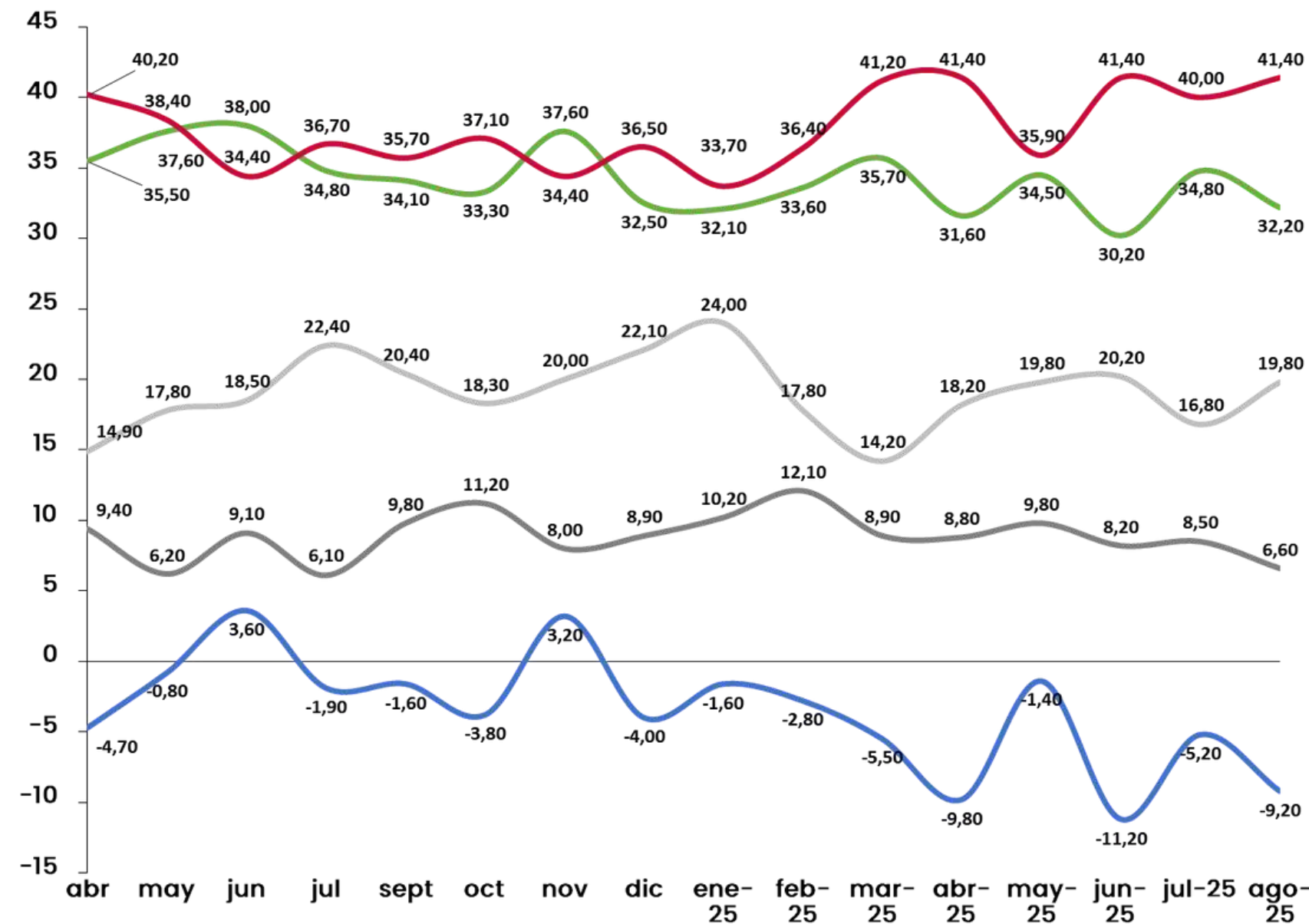

- Positiva
- Negativa
- No conoce
- No sabe
- Brecha (Positiva - Negativa)

# MUCHAS GRACIAS

Teléfono de contacto: +5491132842519  
Mail: [investigaciones@pulsoresearch.com](mailto:investigaciones@pulsoresearch.com)  
[www.pulsoresearch.com](http://www.pulsoresearch.com)  
Twitter > [@pulsoresearch](https://twitter.com/pulsoresearch)

AGOSTO 2025