



BRÚJULA **SOCIAL**

MARZO 2025

FICHA TÉCNICA

FECHA DE CAMPO - 4 AL 11 DE MARZO DE 2025

METODOLOGÍA > Online

CANTIDAD DE CASOS > 1.805

UNIVERSO DE LA MUESTRA > Ciudadanos argentinos mayores a 16 años en condiciones de votar en la Republica Argentina.

ERROR ESTADÍSTICO > +/- 3.5 con un intervalo de confianza de 95%

CUESTIONARIO > Cerrado y estructurado con algunas preguntas abiertas.

1

GESTIÓN, ECONOMÍA & **EXPECTATIVAS**

ESTADO ANÍMICO DE CARA AL FUTURO

PENSANDO EN EL FUTURO DEL PAÍS ¿QUÉ SENTIMIENTO CARACTERIZA MEJOR SU ESTADO DE ÁNIMO?

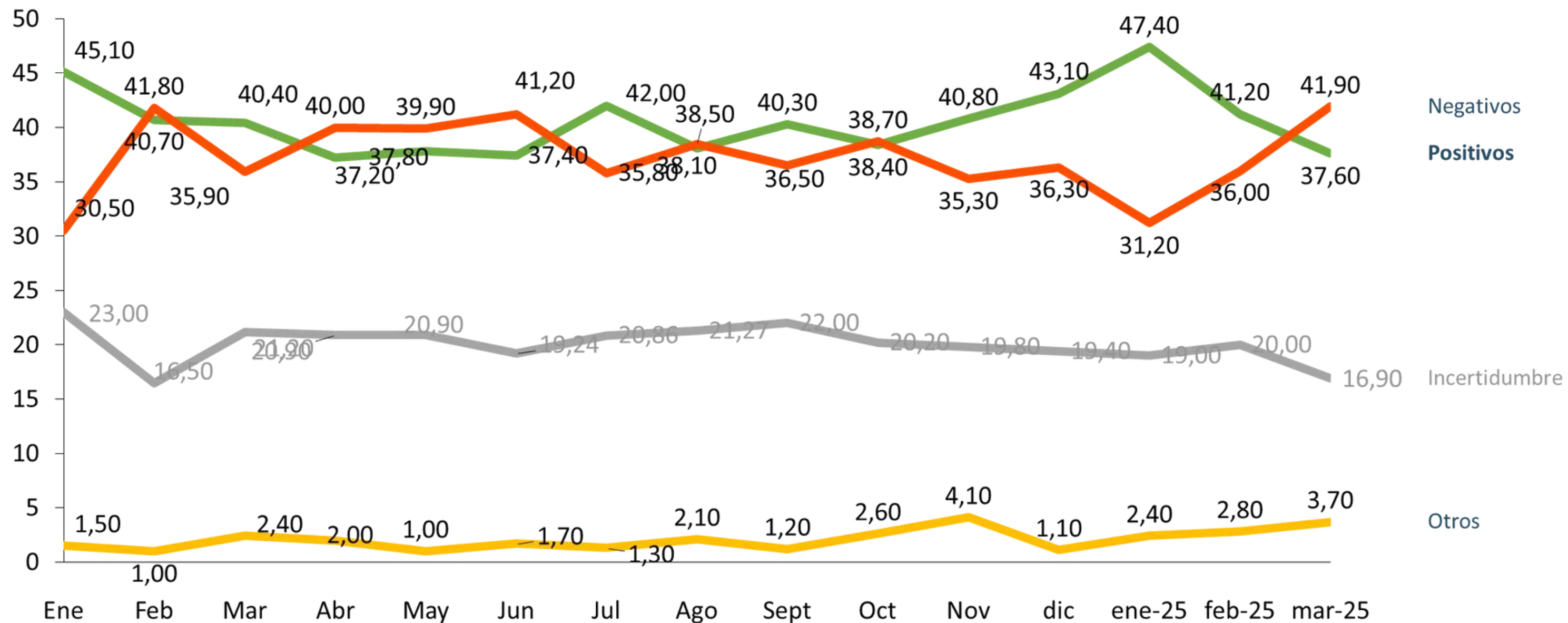

EVALUACIÓN DE LA GESTIÓN NACIONAL

Hasta el momento ¿Cómo evalúa la gestión del gobierno de Javier Milei?

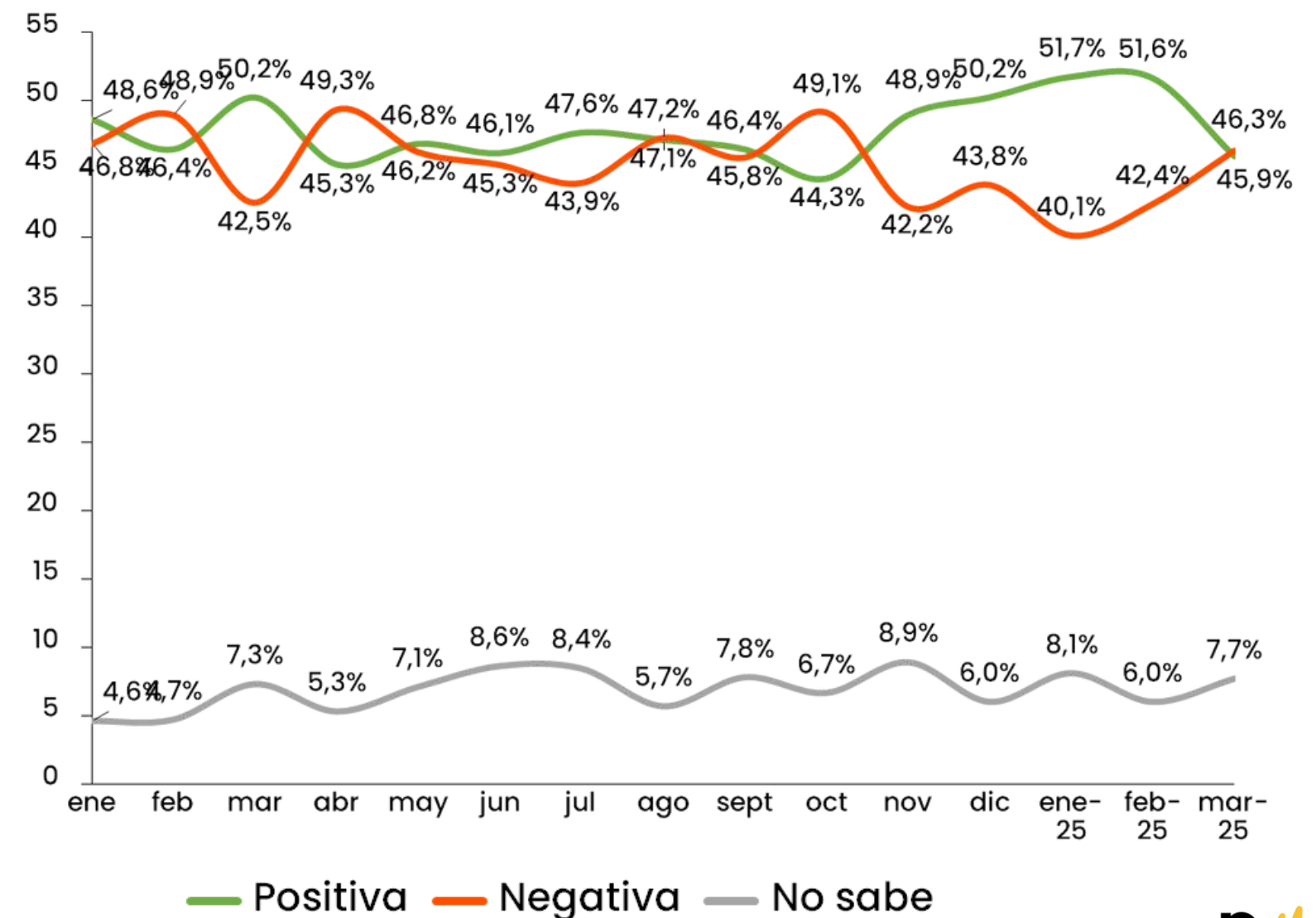
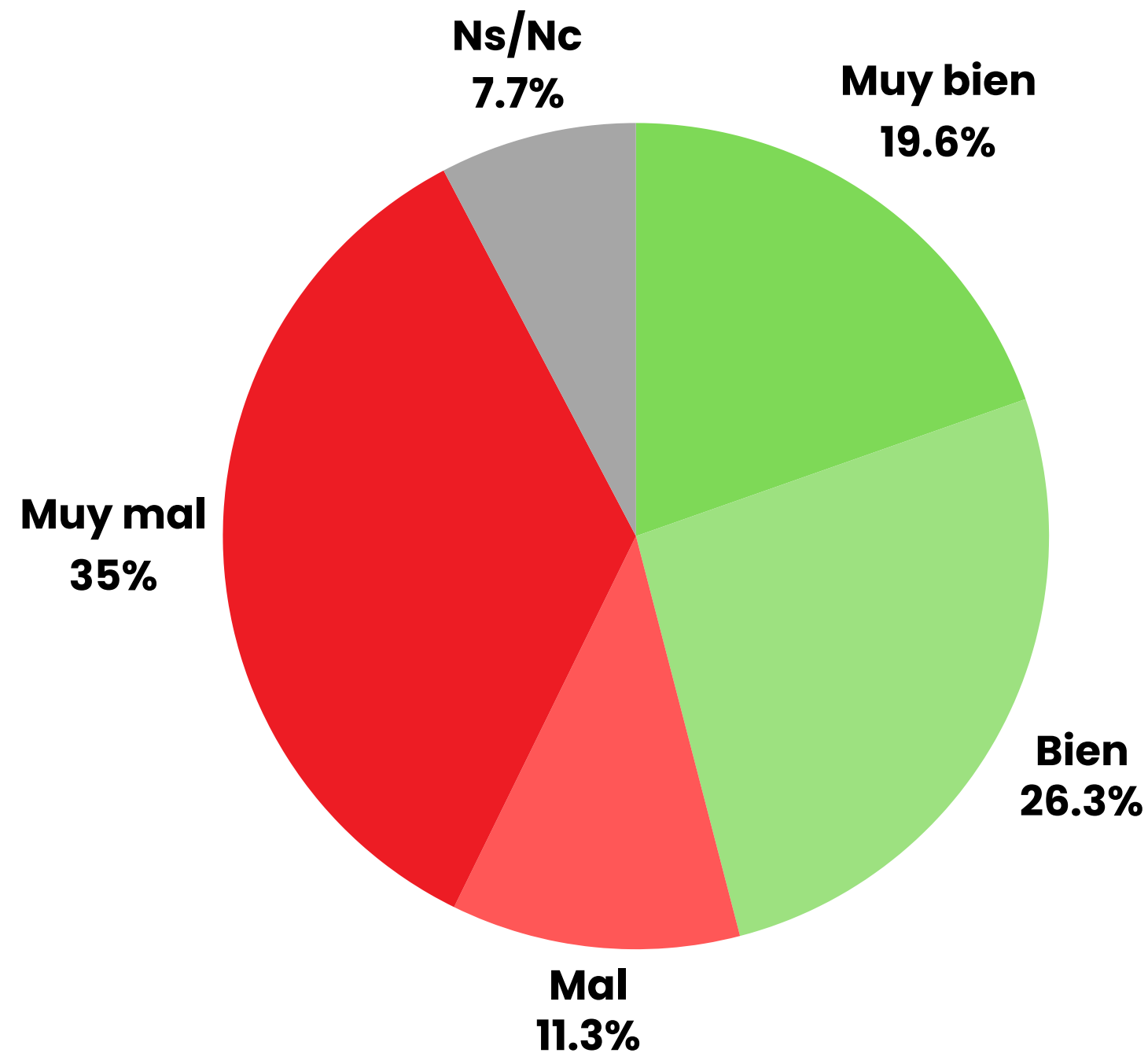

EVALUACIÓN DE LA GESTIÓN NACIONAL

Hasta el momento ¿Cómo evalúa la gestión del gobierno de Javier Milei?

VOTO GENERALES 2023

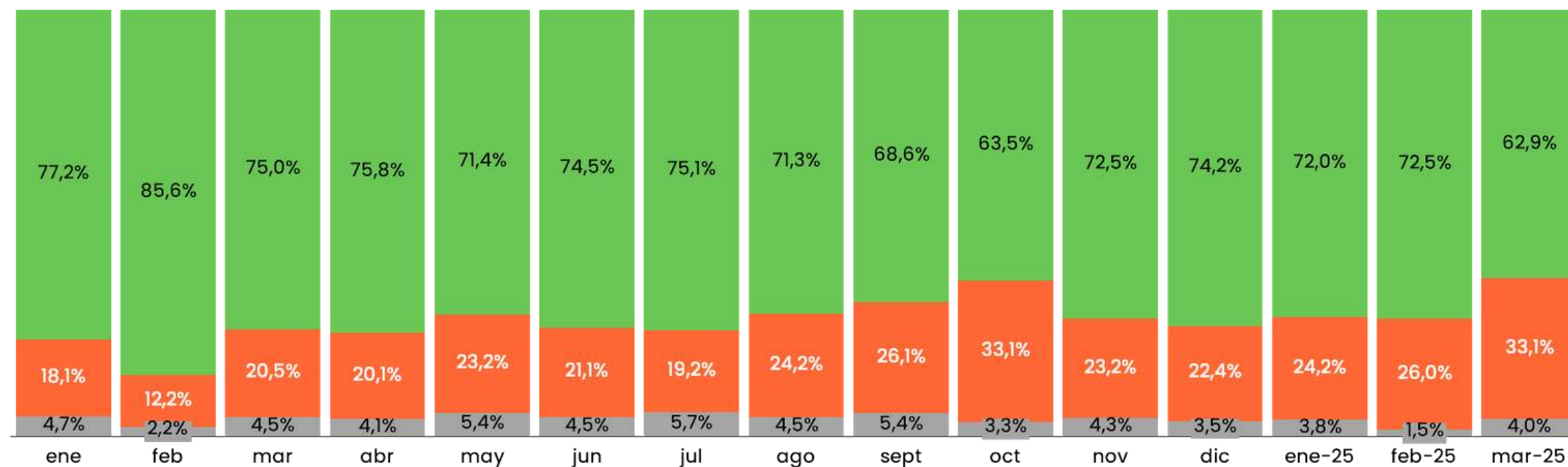
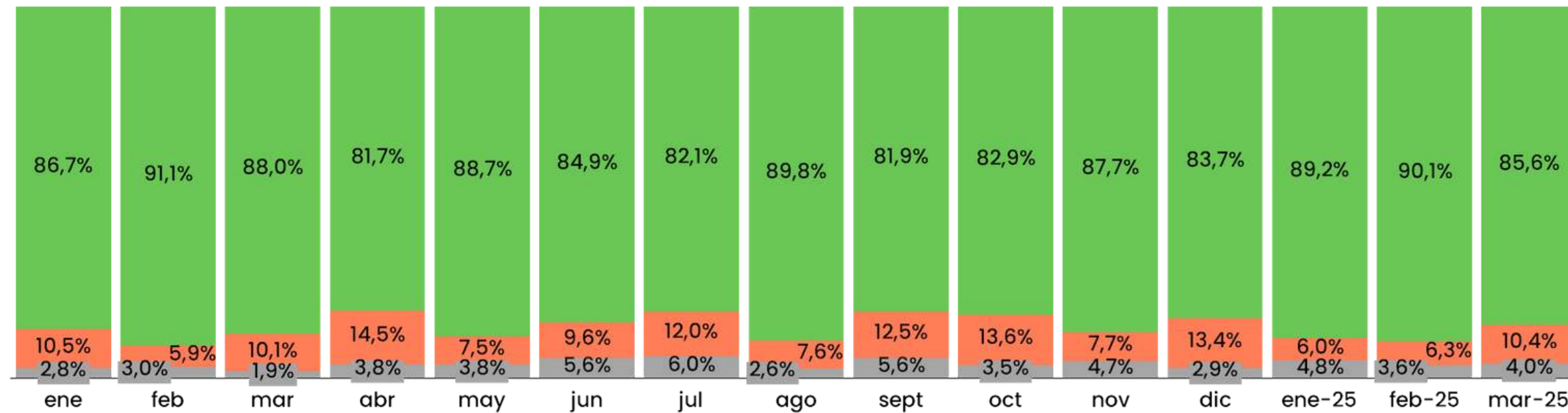

EVALUACIÓN PROSPECTIVA

En su opinión ¿Cómo cree que estará la situación económica del país al finalizar el gobierno de Javier Milei?

Expectativas mejora económica del país

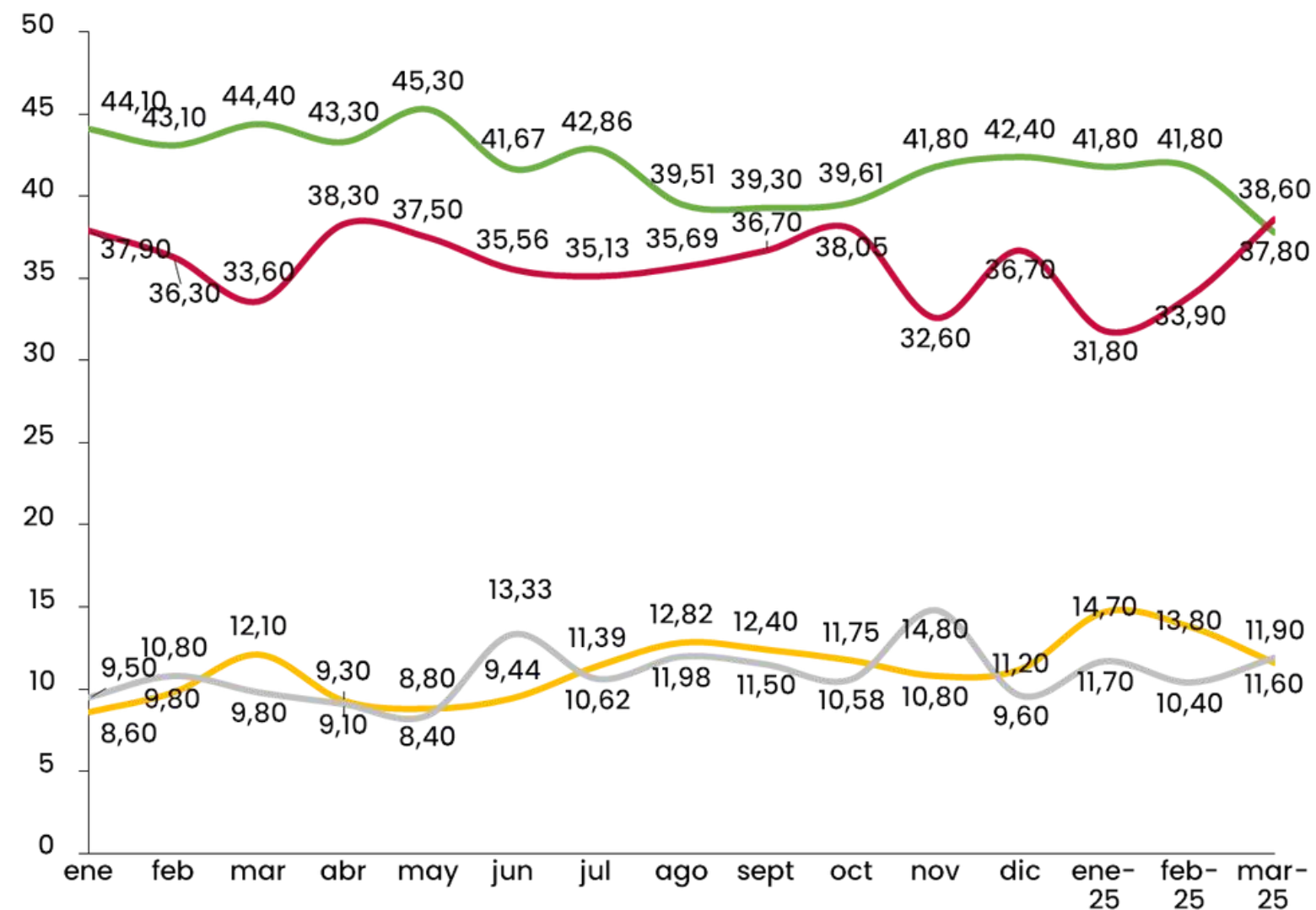

Expectativas mejora economía personal

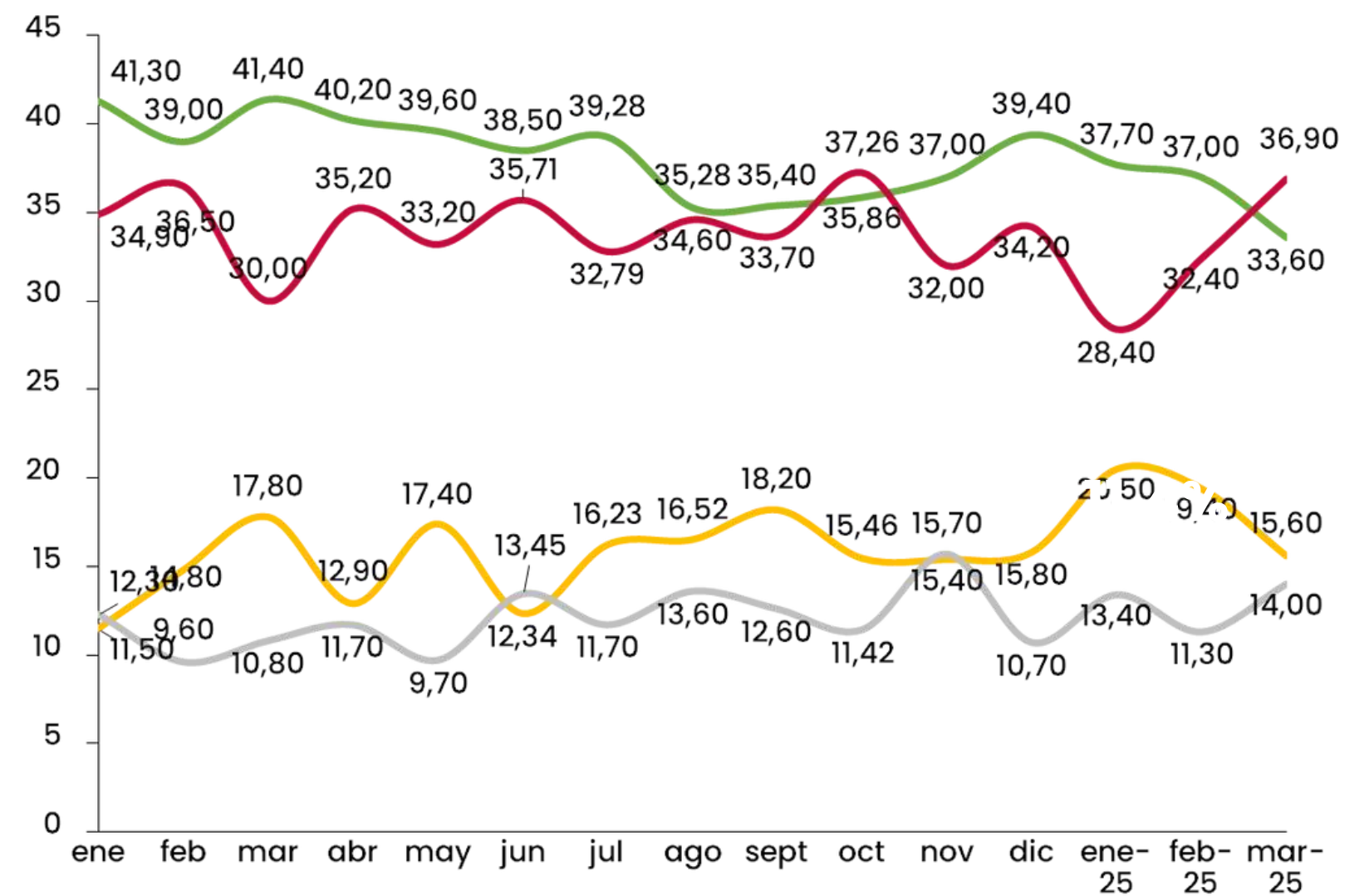

RESPONSABILIDAD SOBRE LA SITUACIÓN

La mayoría de los argentinos considera que la situación económica del país es negativa.
Para usted ¿Quién es el principal responsable?

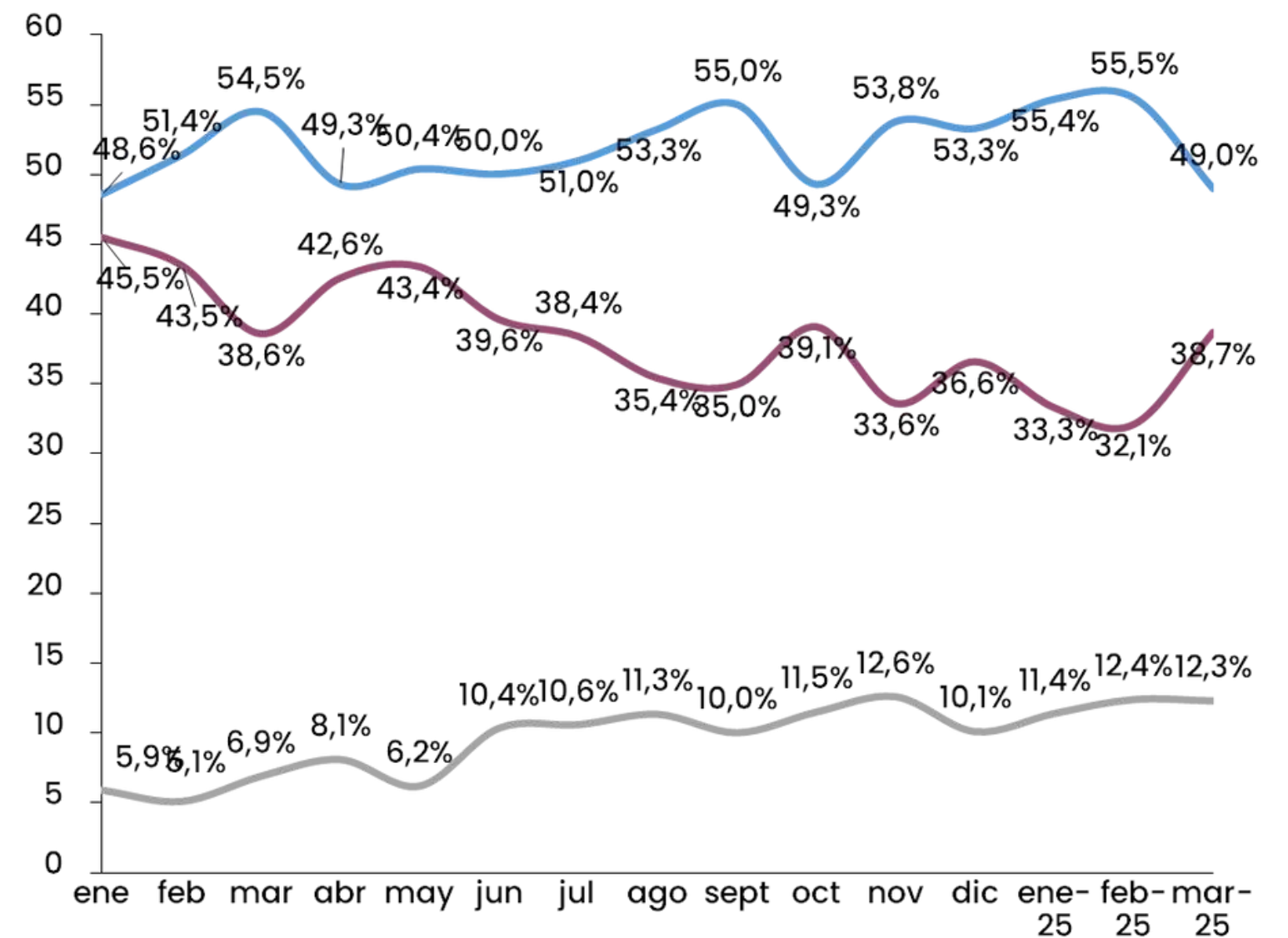
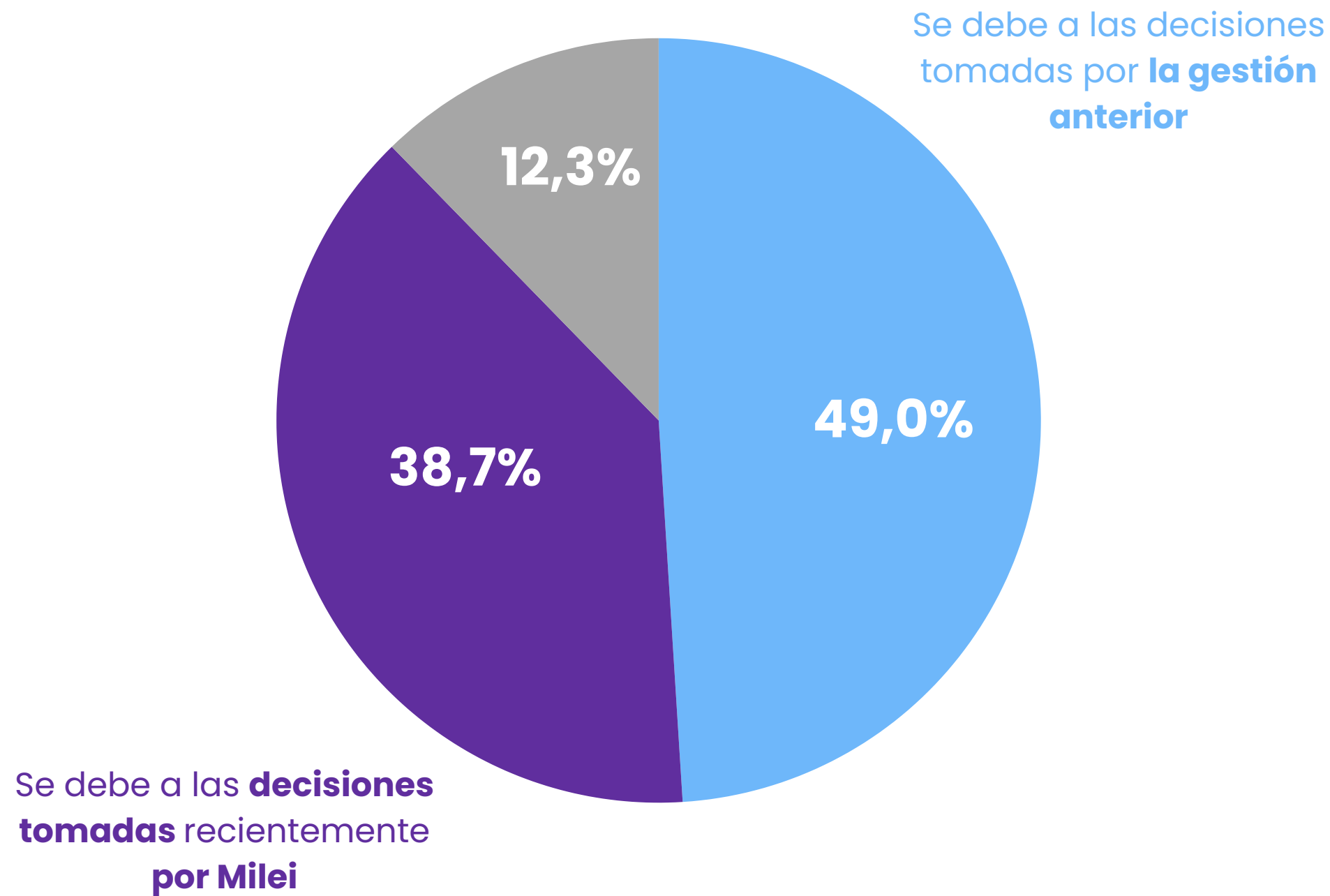

MANIFESTARSE A FAVOR O EN CONTRA

¿Con cuál de los siguientes enunciados se siente más identificado?

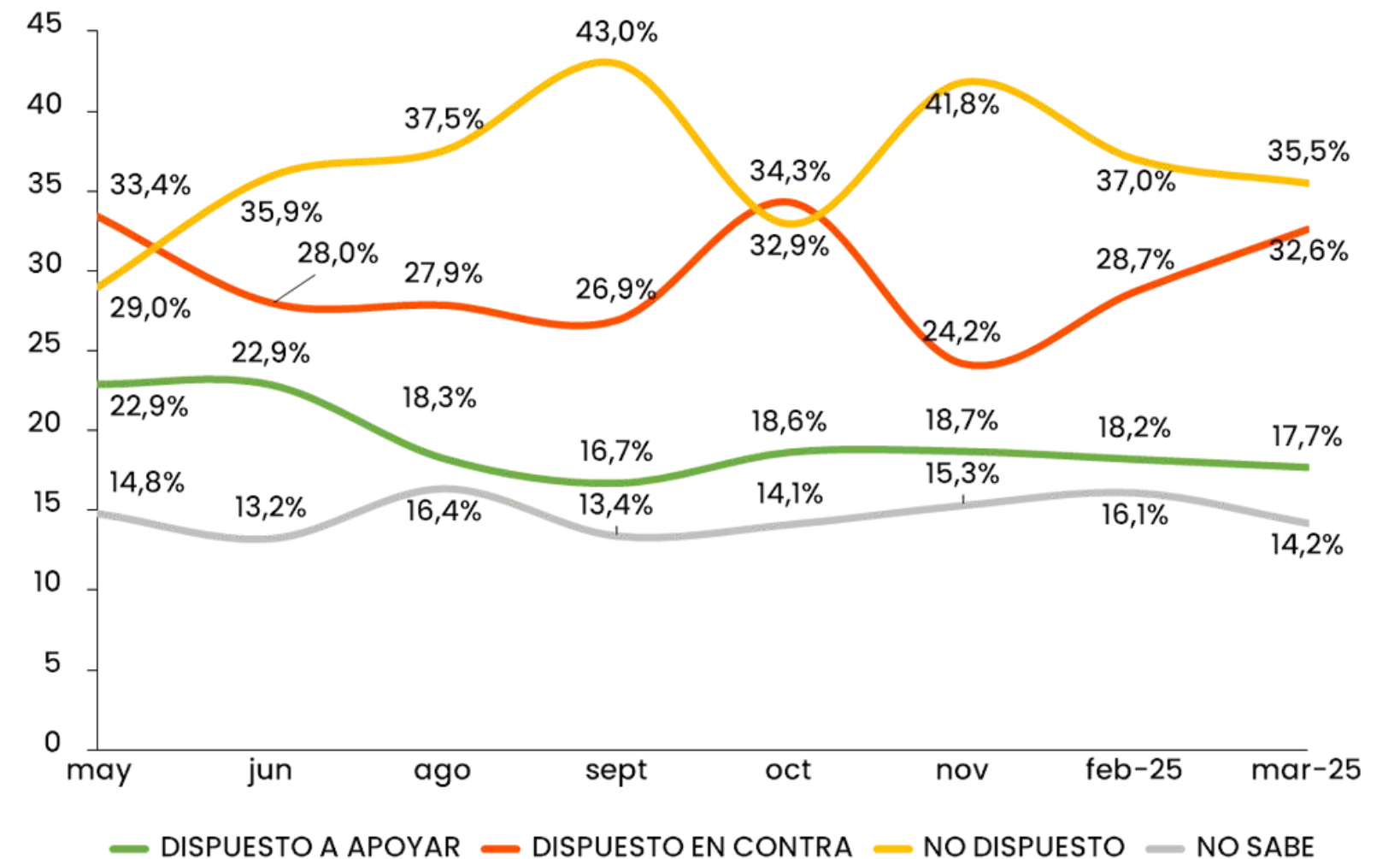
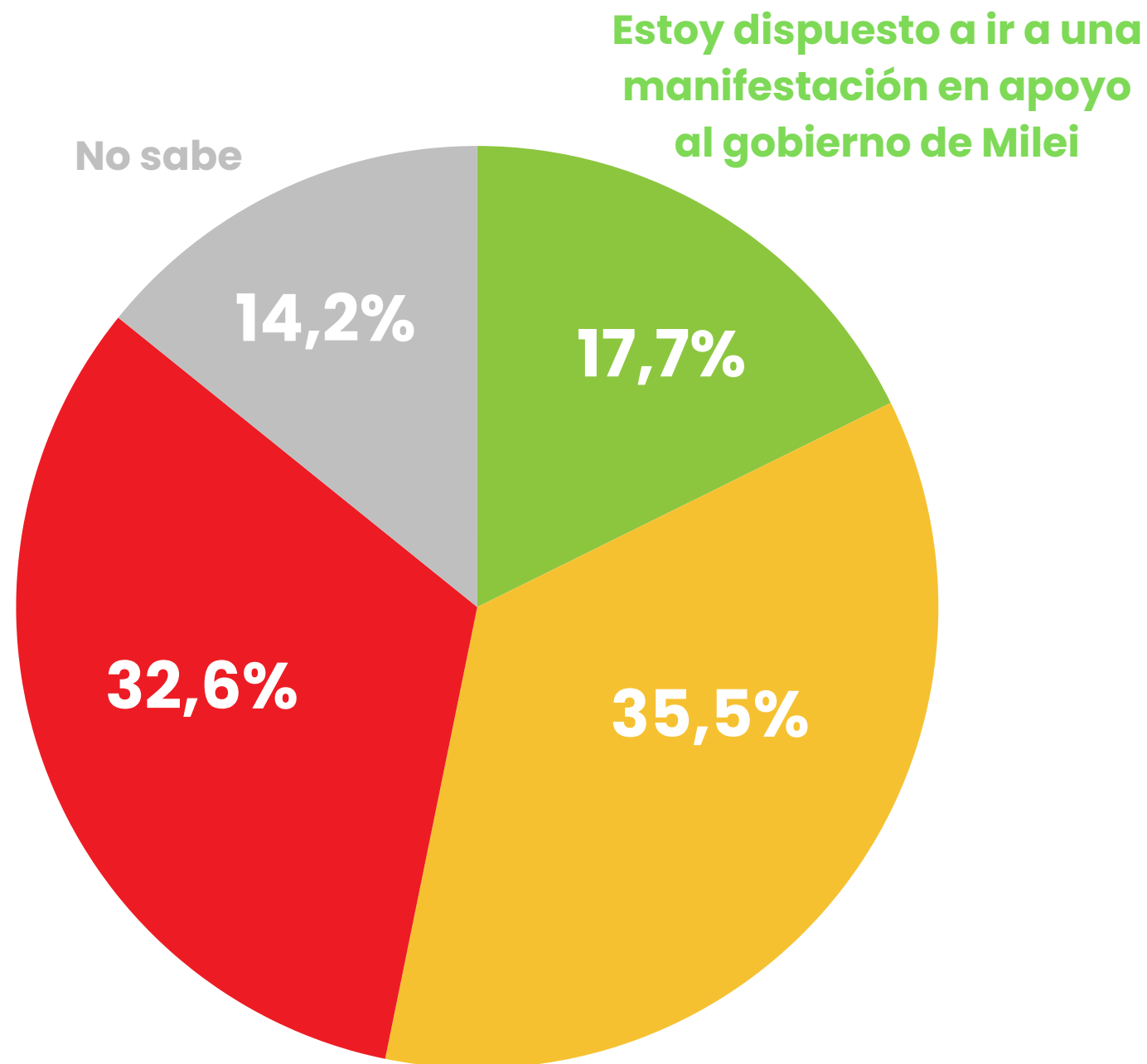

MOMENTO DEL AJUSTE

Si hablamos del ajuste, ¿con cuál de las siguientes afirmaciones está usted de acuerdo?

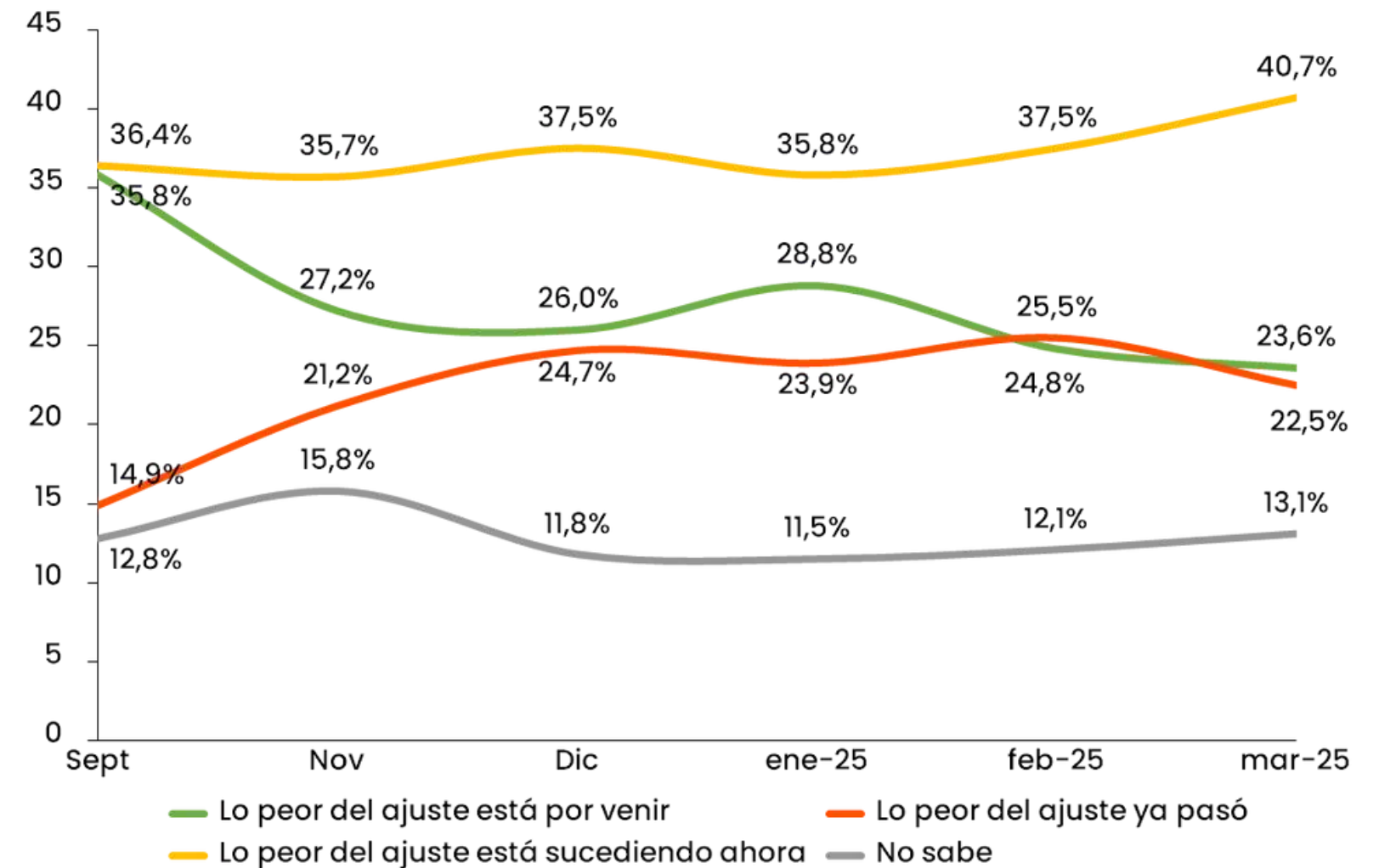
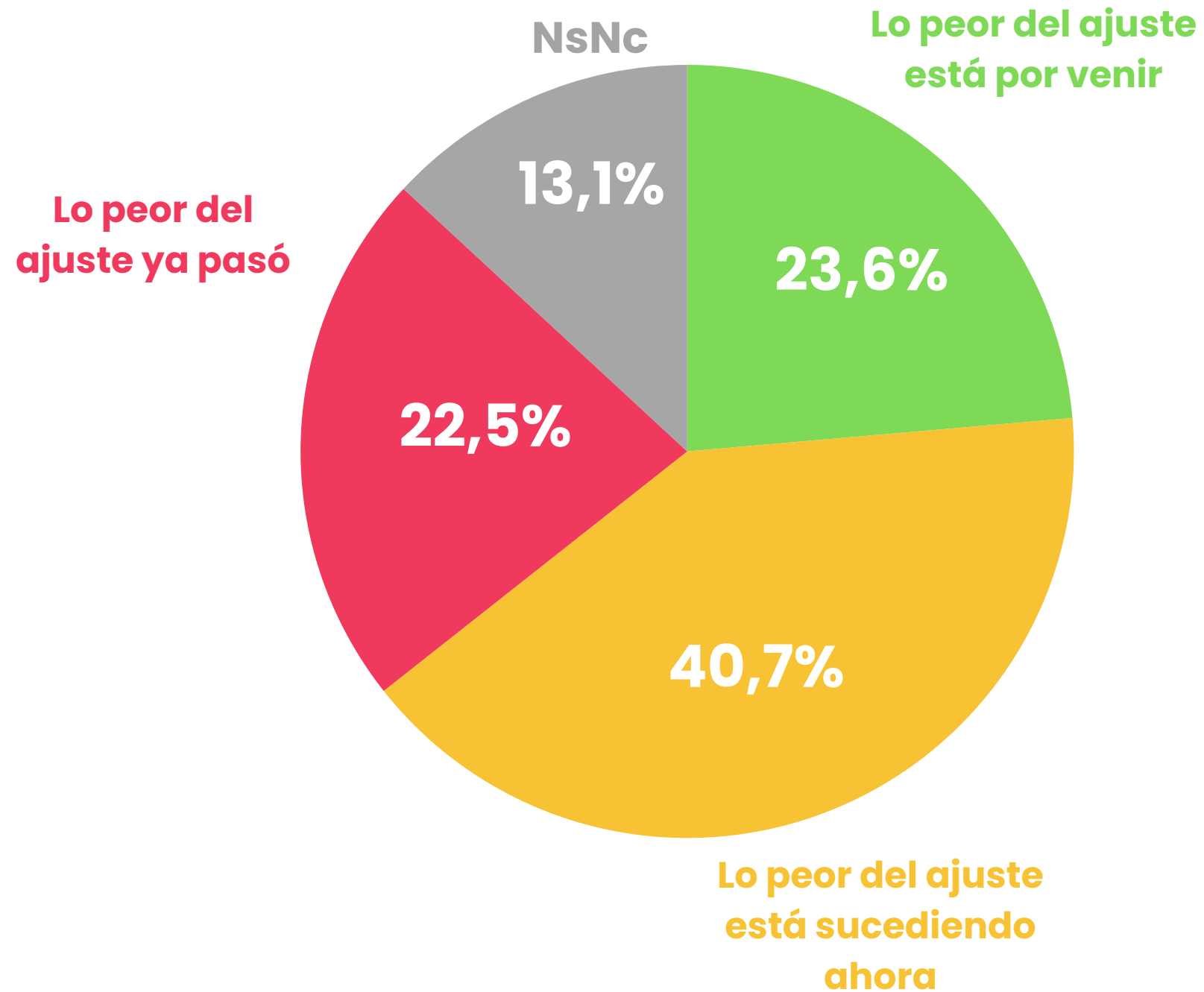

2

BOLSILLO & CONSUMO

POBREZA

En su opinión, la pobreza en el lugar donde vive ¿Aumentó, sigue igual o disminuyó?

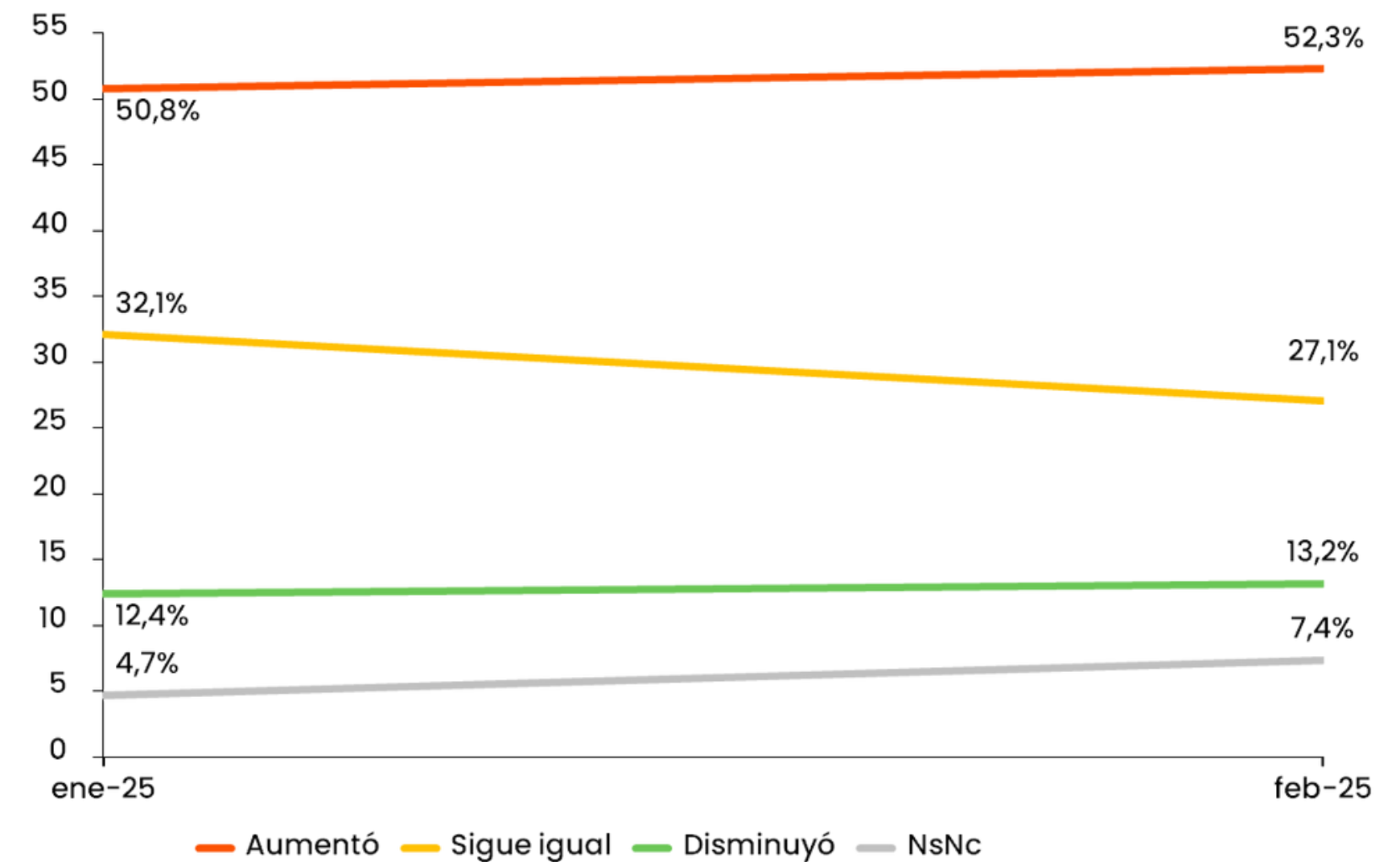
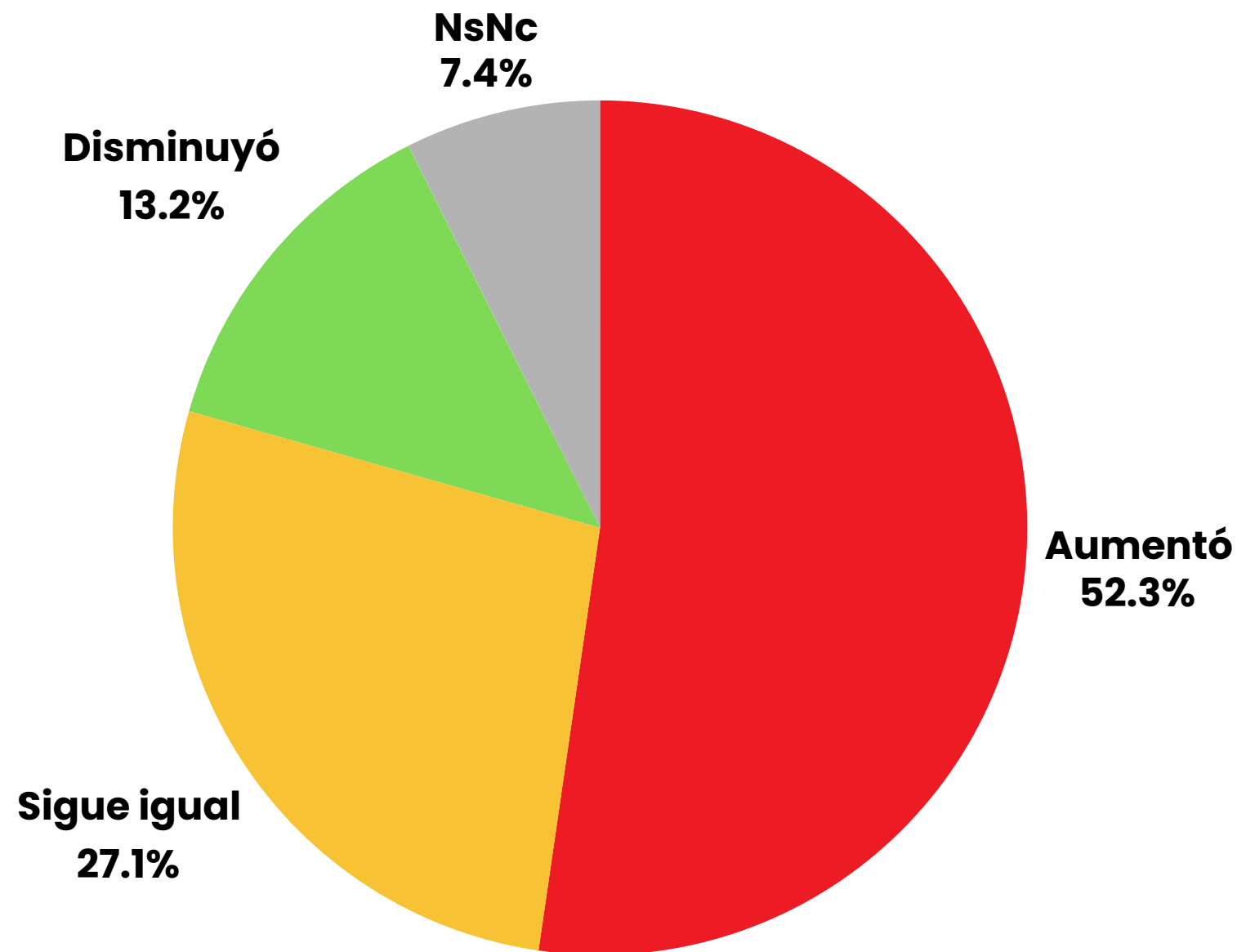

3

TEMAS DE AGENDA

DESIGNACIÓN DE JUECES POR DECRETO

El gobierno nacional decretó la designación de Ariel Lijo y de Manuel Garcia Mansilla como Jueces de la Corte Suprema de Justicia. Usted, ¿está de acuerdo o en desacuerdo con esta medida?

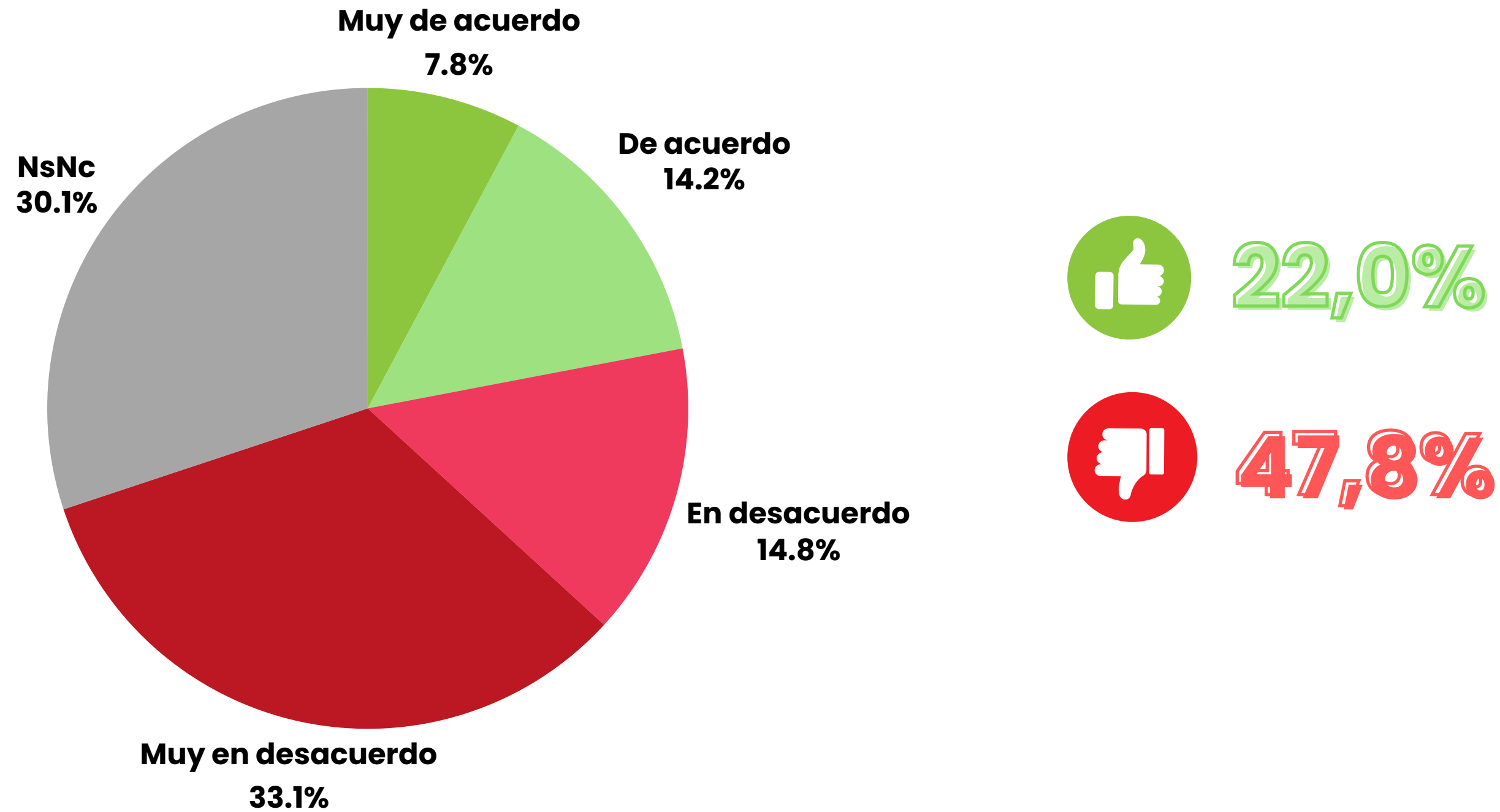

FICHA LIMPIA

Usted, ¿está de acuerdo o en desacuerdo con el proyecto de Ficha Limpia que impulsa el gobierno nacional?

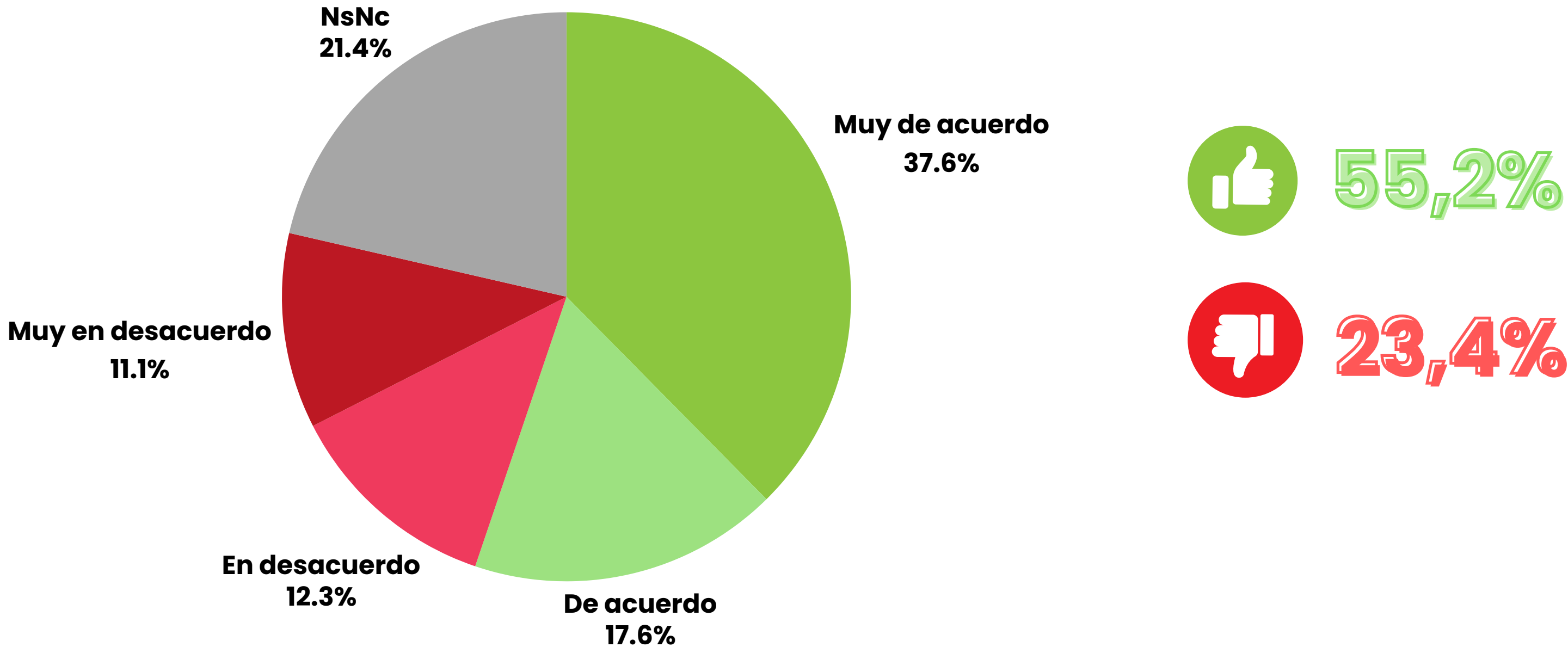

5

LIDERAZGO DE MILEI

ENTORNO DE MILEI

Pensando en los asesores del presidente Javier Milei, usted ¿cree que está bien rodeado o mal rodeado?

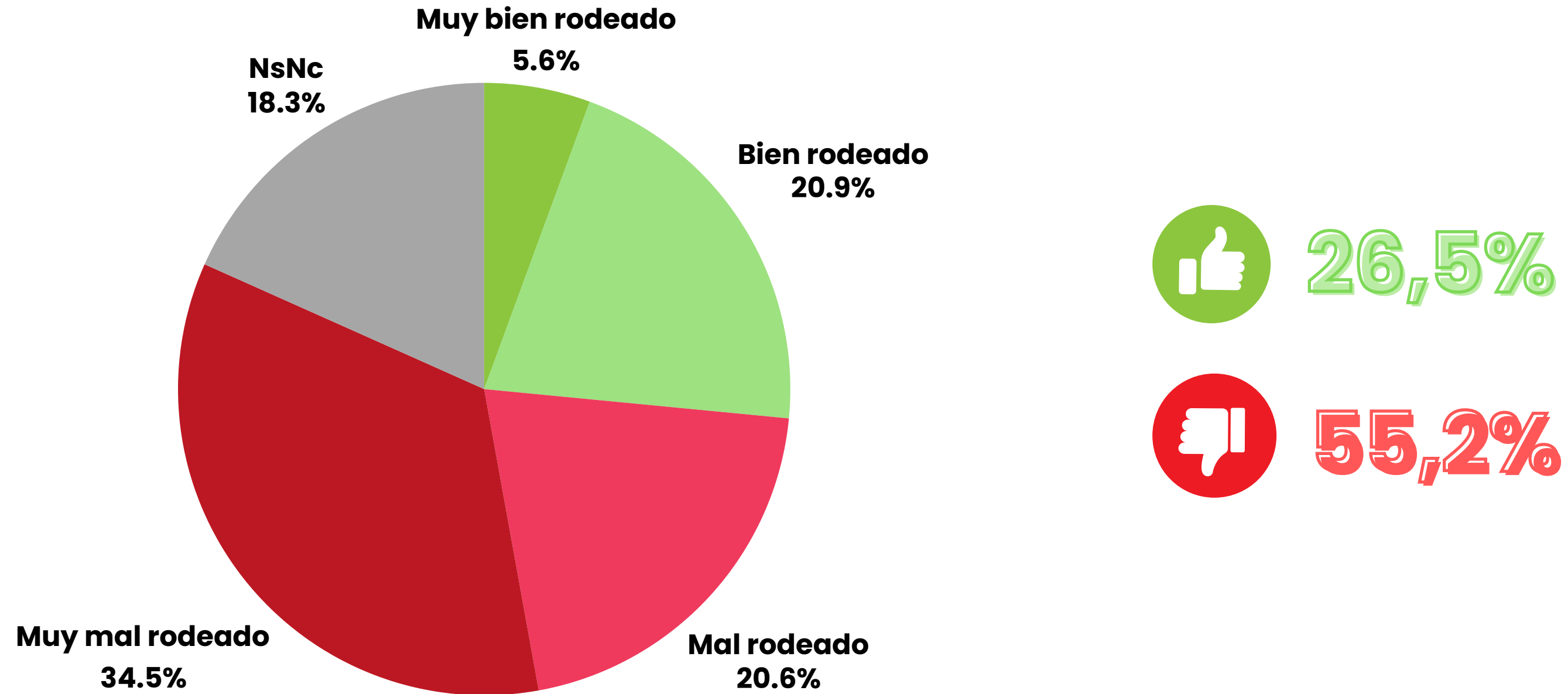

ESTRATEGIA VS IMPROVISACIÓN

En su opinión las decisiones del gobierno de Milei ¿Son producto de una estrategia o son producto de la improvisación?

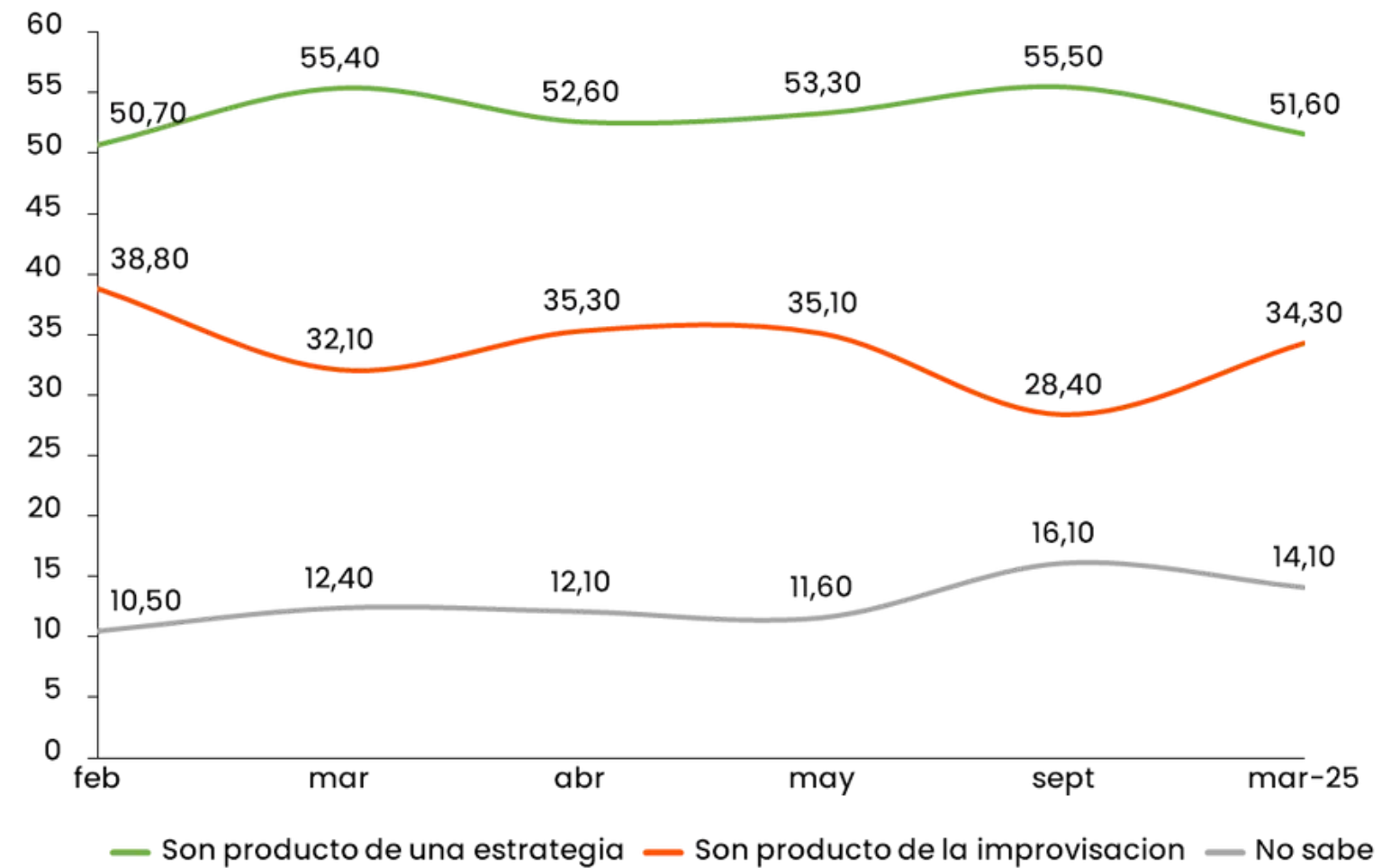
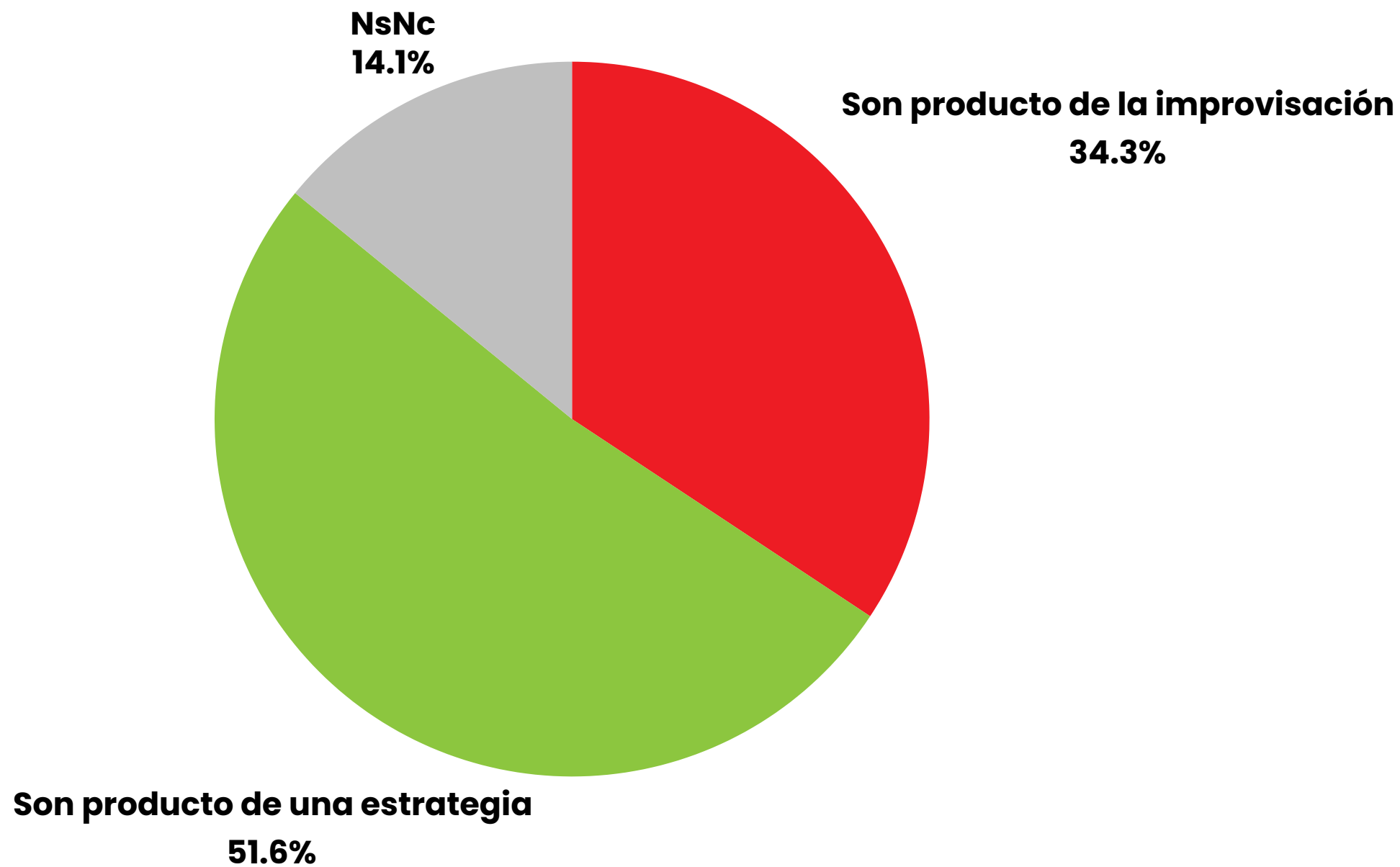

LAS FORMAS DE MILEI

¿Con cuál de los siguientes enunciados se siente más identificado?

Las formas de Milei NO me parecen un problema siempre y cuando resuelva el problema económico.

No sabe

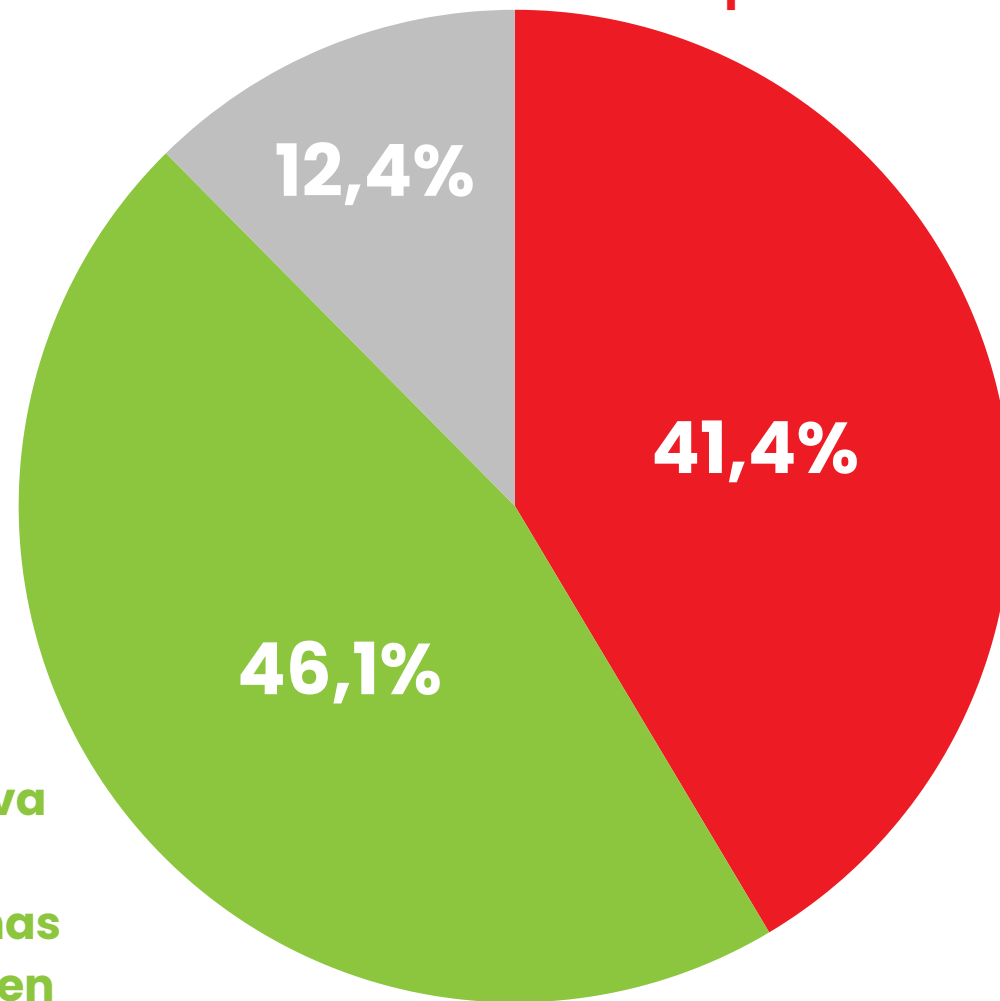

Por más que resuelva el problema económico, las formas de Milei SI me parecen un problema.

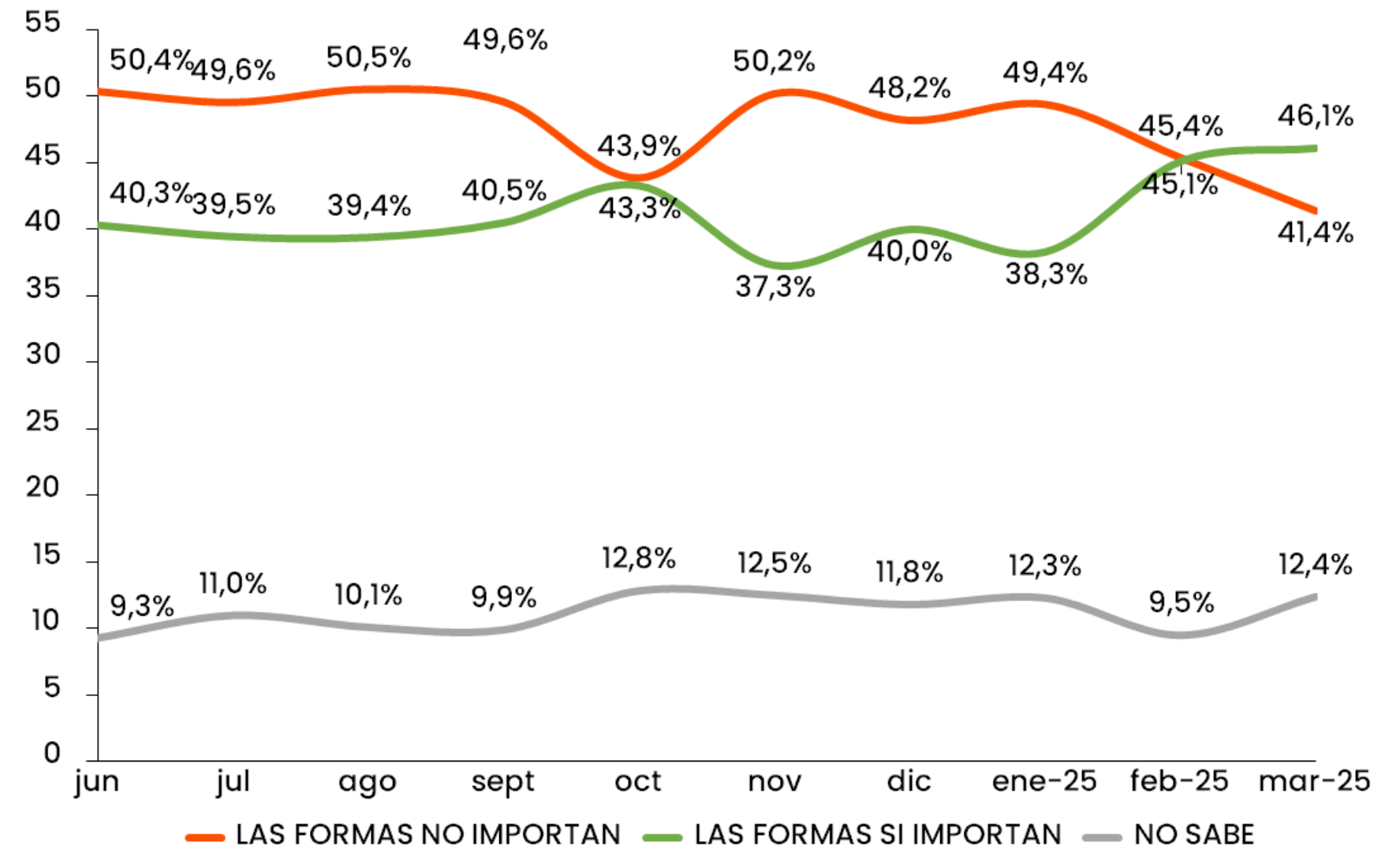

HONESTIDAD

En su opinión ¿En qué medida considera que Javier Milei es honesto o deshonesto?

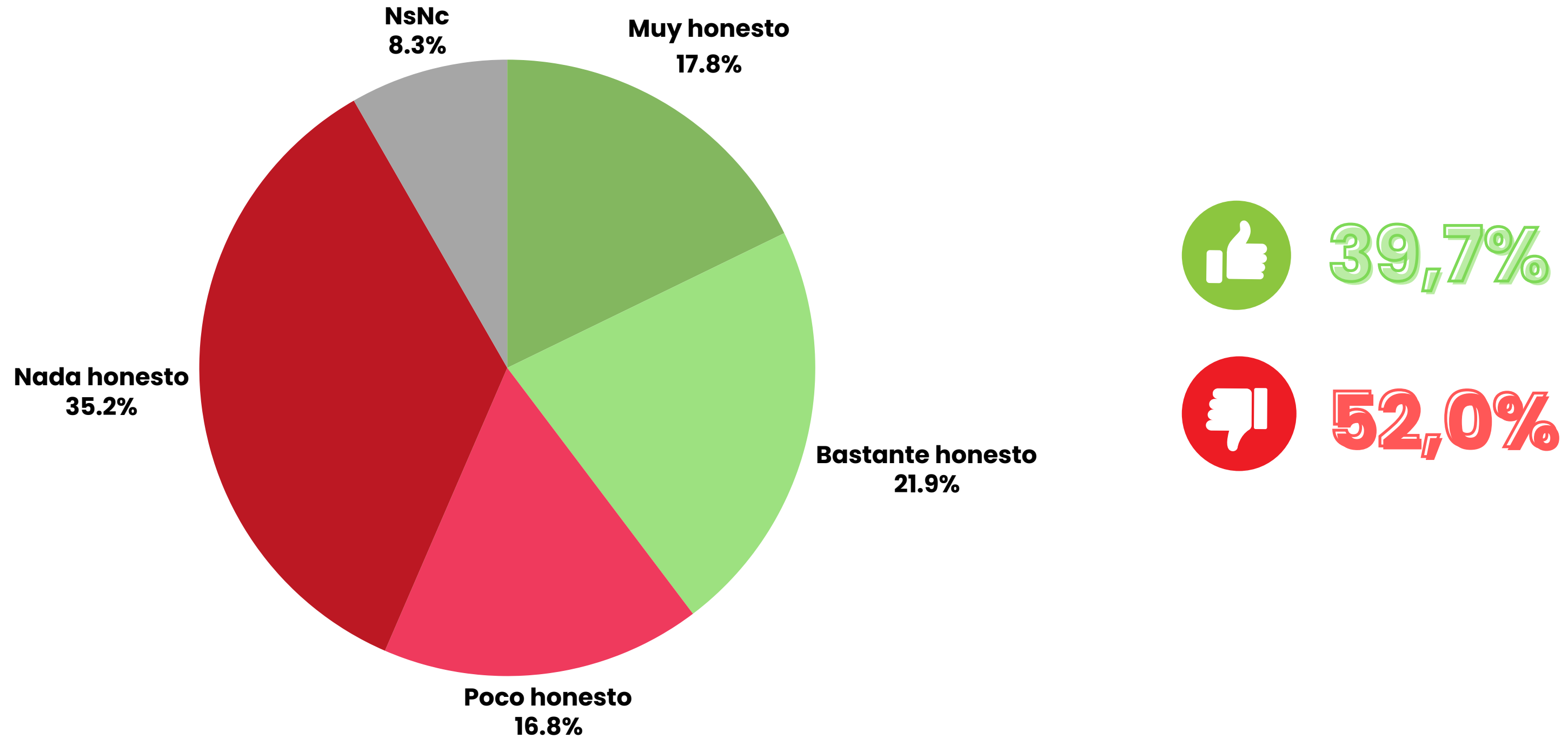

CONOCIMIENTO DE ECONOMÍA

¿Cuánto cree usted que sabe de economía Javier Milei?

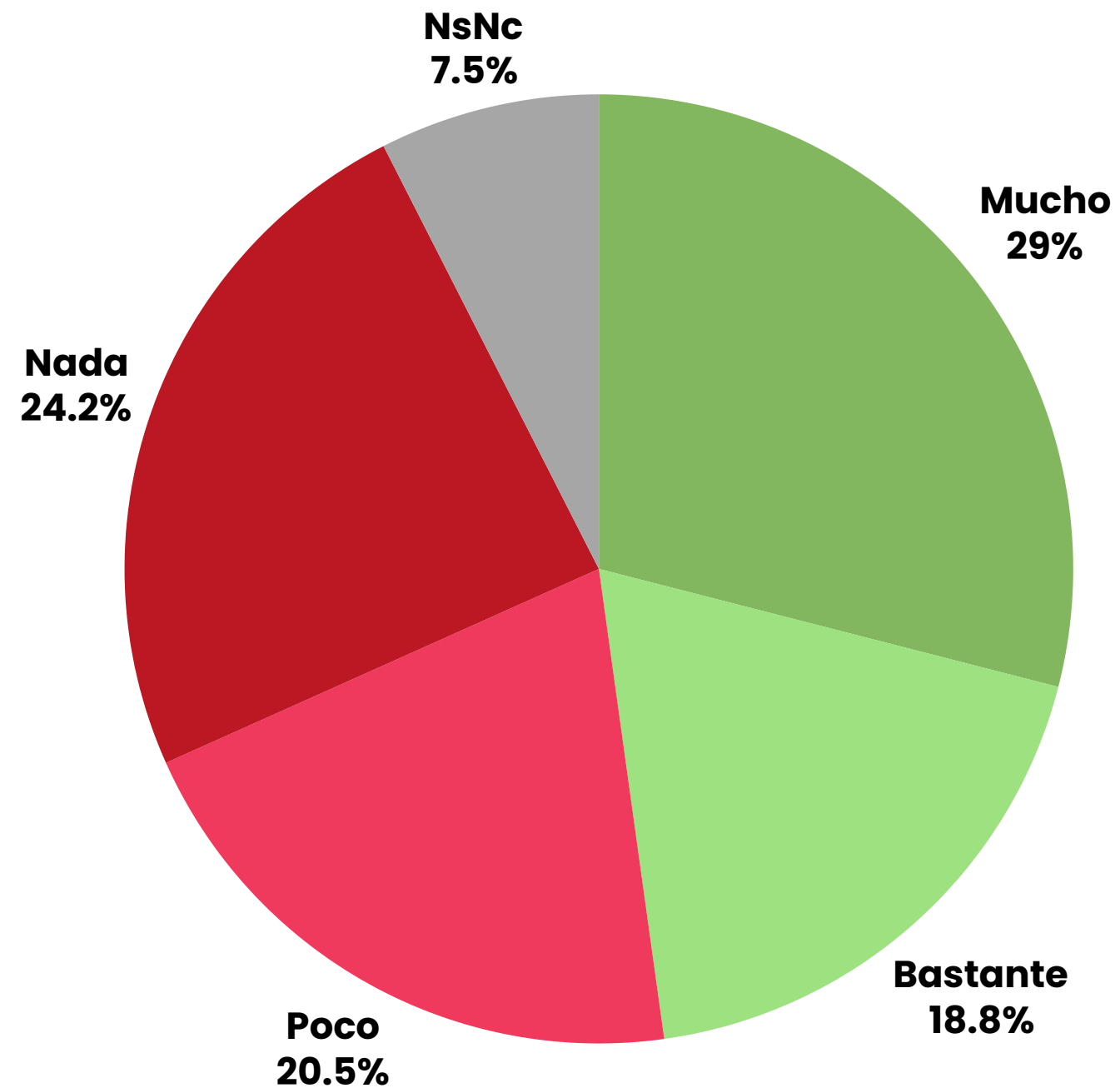

47,8%



44,7%

6

INSTITUCIONES & DIRIGENCIA POLÍTICA

LÍDER DE LA OPOSICIÓN

Para usted ¿Quién es el principal líder de la oposición? ABIERTA

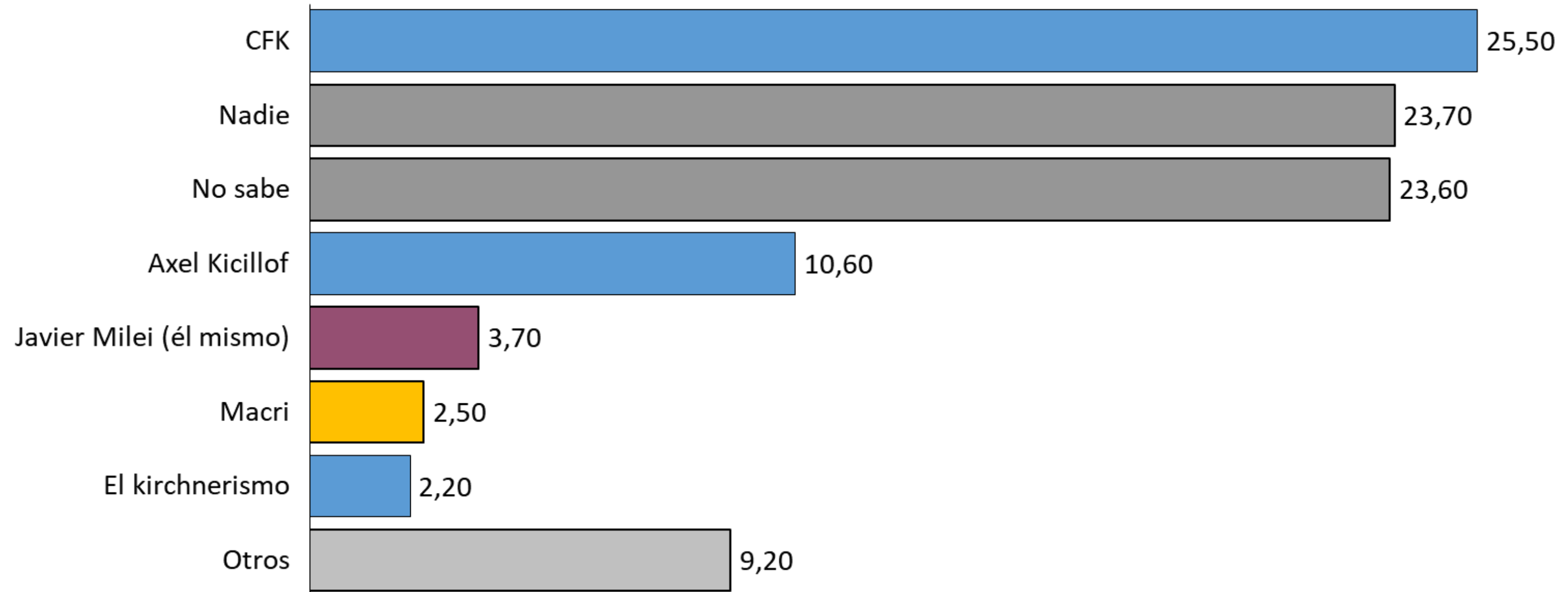

*Otros incluye todas menciones menores al 1% de los encuestados

LÍDER DE LA OPOSICIÓN

Para usted ¿Quién es el principal líder de la oposición? ABIERTA

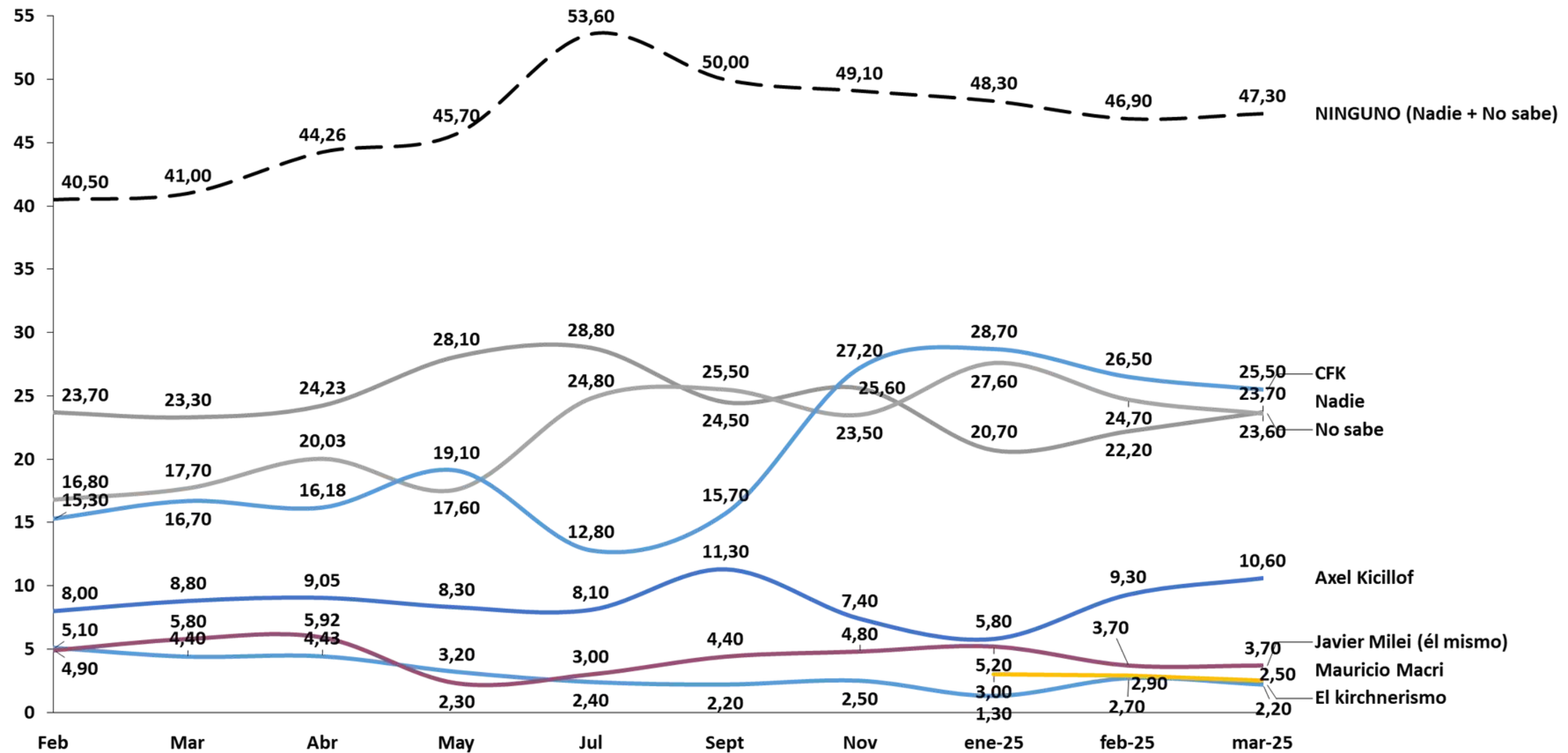

CAMINO AL 2025

Pensando en las elecciones de éste año 2025 ¿Votaría para...?

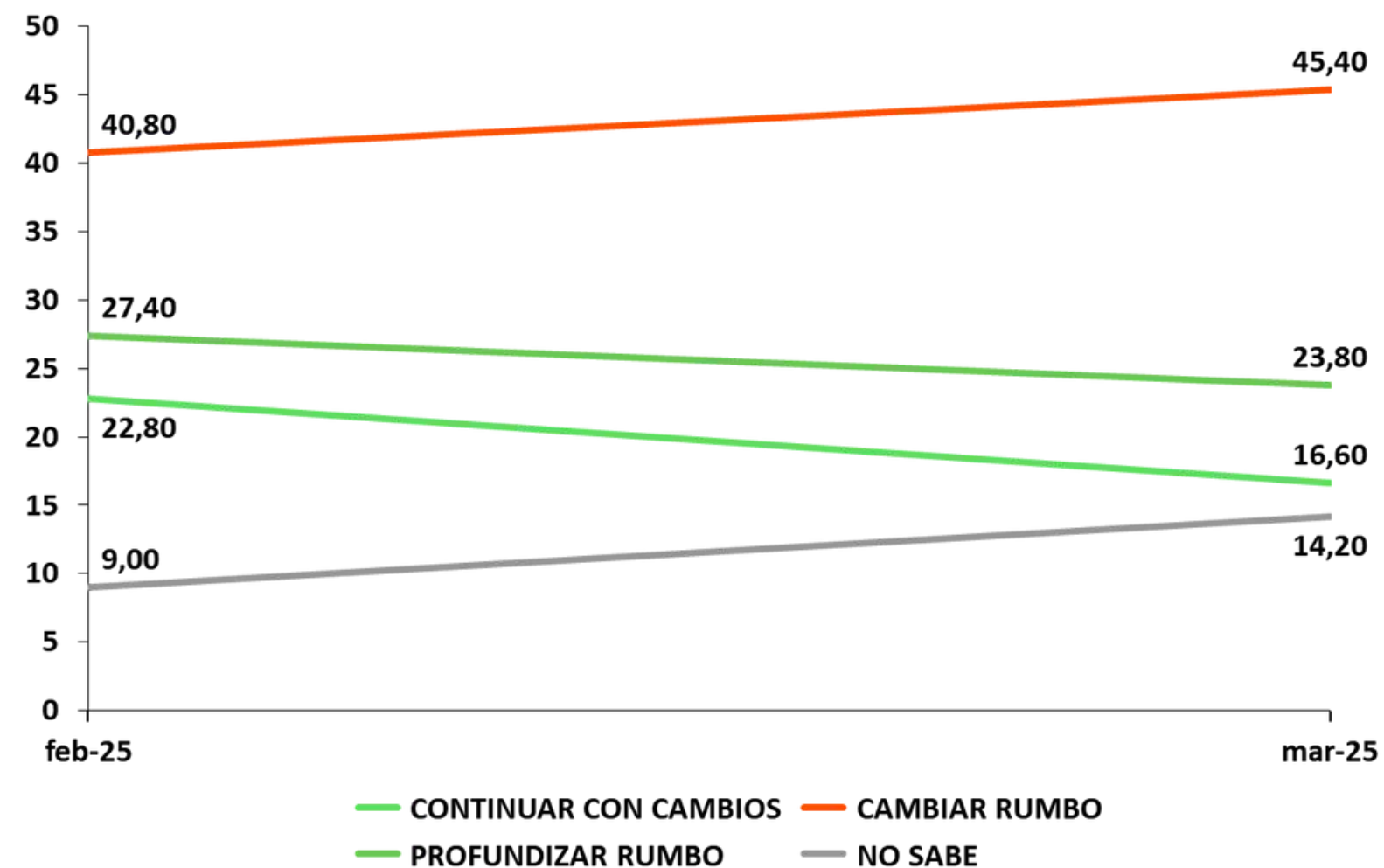
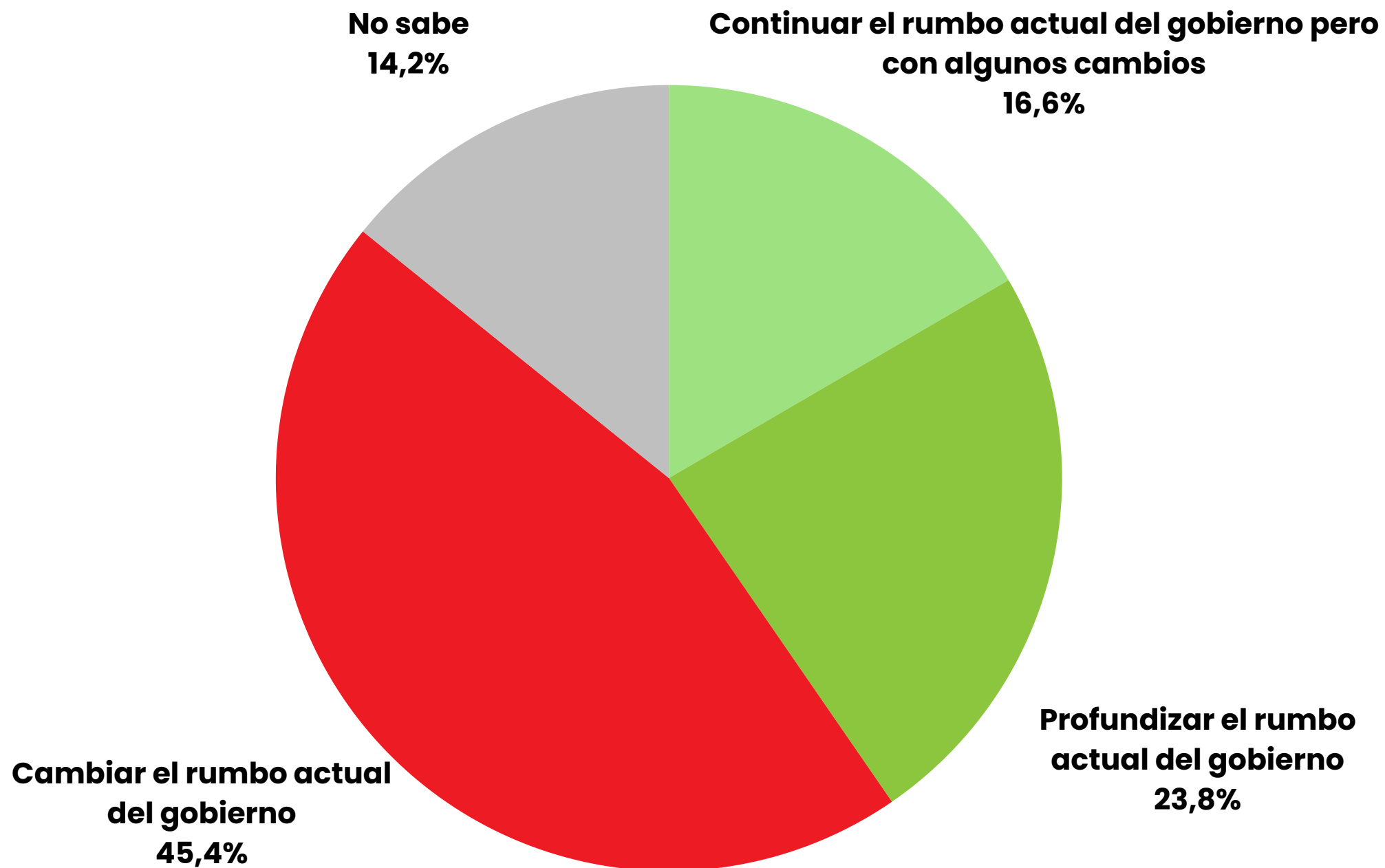

CAMINO AL 2025

Aunque todavía falte mucho tiempo, si hoy fueran las elecciones legislativas del 2025 para elegir Diputados y Senadores Nacionales, ¿a qué espacio votaría usted?

Sin proyección de indecisos

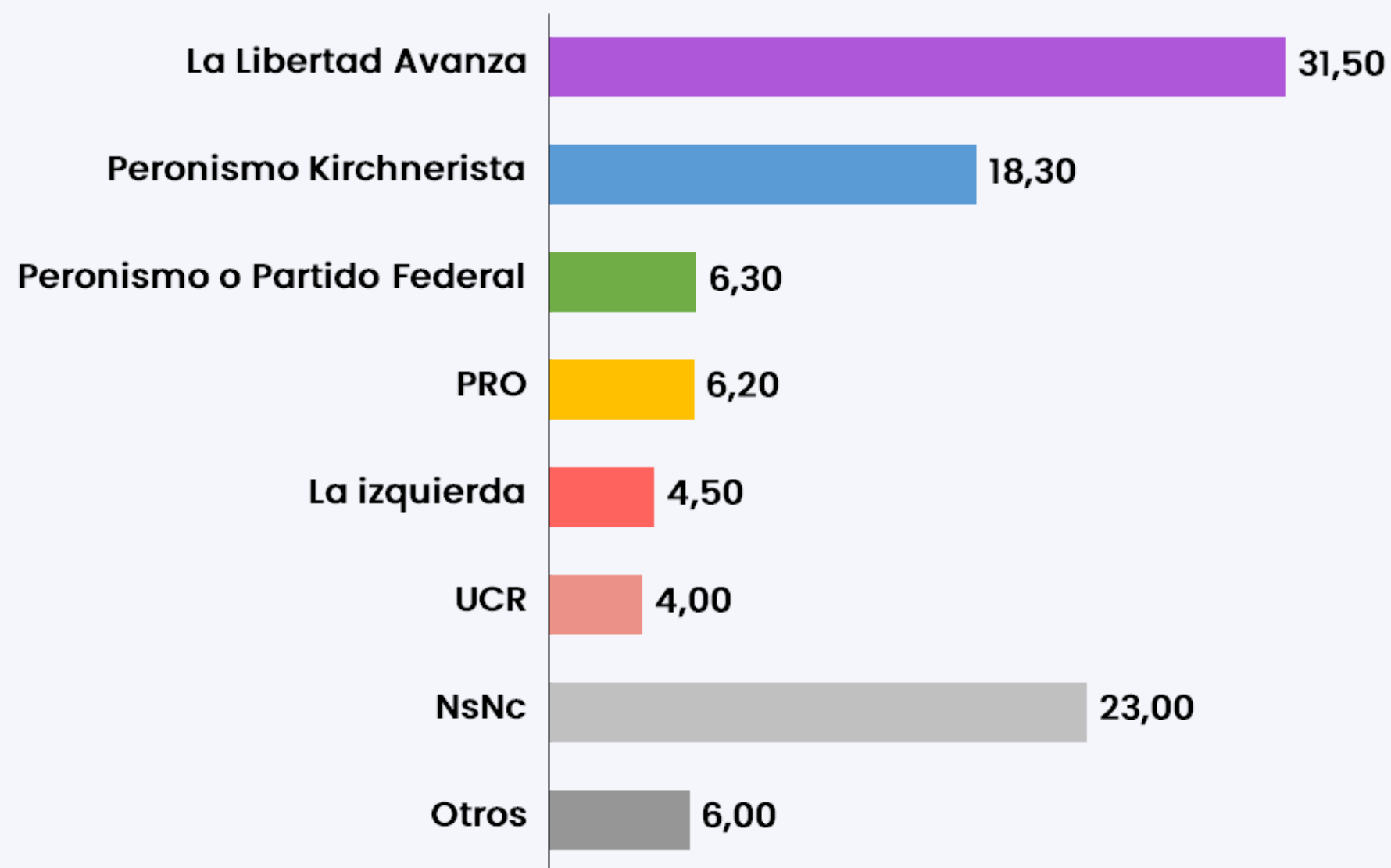

Con proyección de indecisos

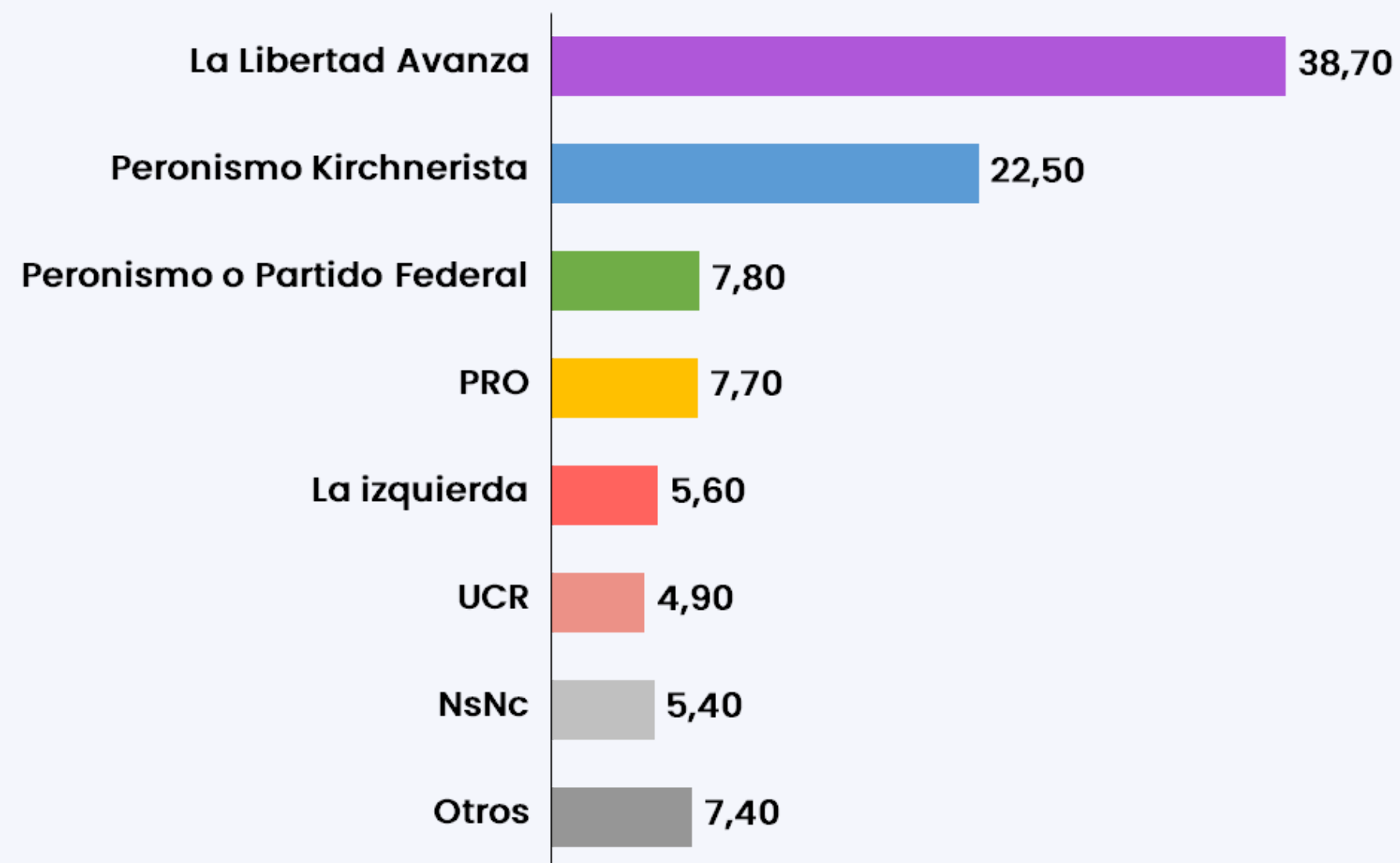

CAMINO AL 2025

Sin proyección de indecisos

Aunque todavía falte mucho tiempo, si hoy fueran las elecciones legislativas del 2025 para elegir Diputados y Senadores Nacionales, ¿a qué espacio votaría usted?



IMAGEN DIRIGENTES POLÍTICOS



IMAGEN DONALD TRUMP

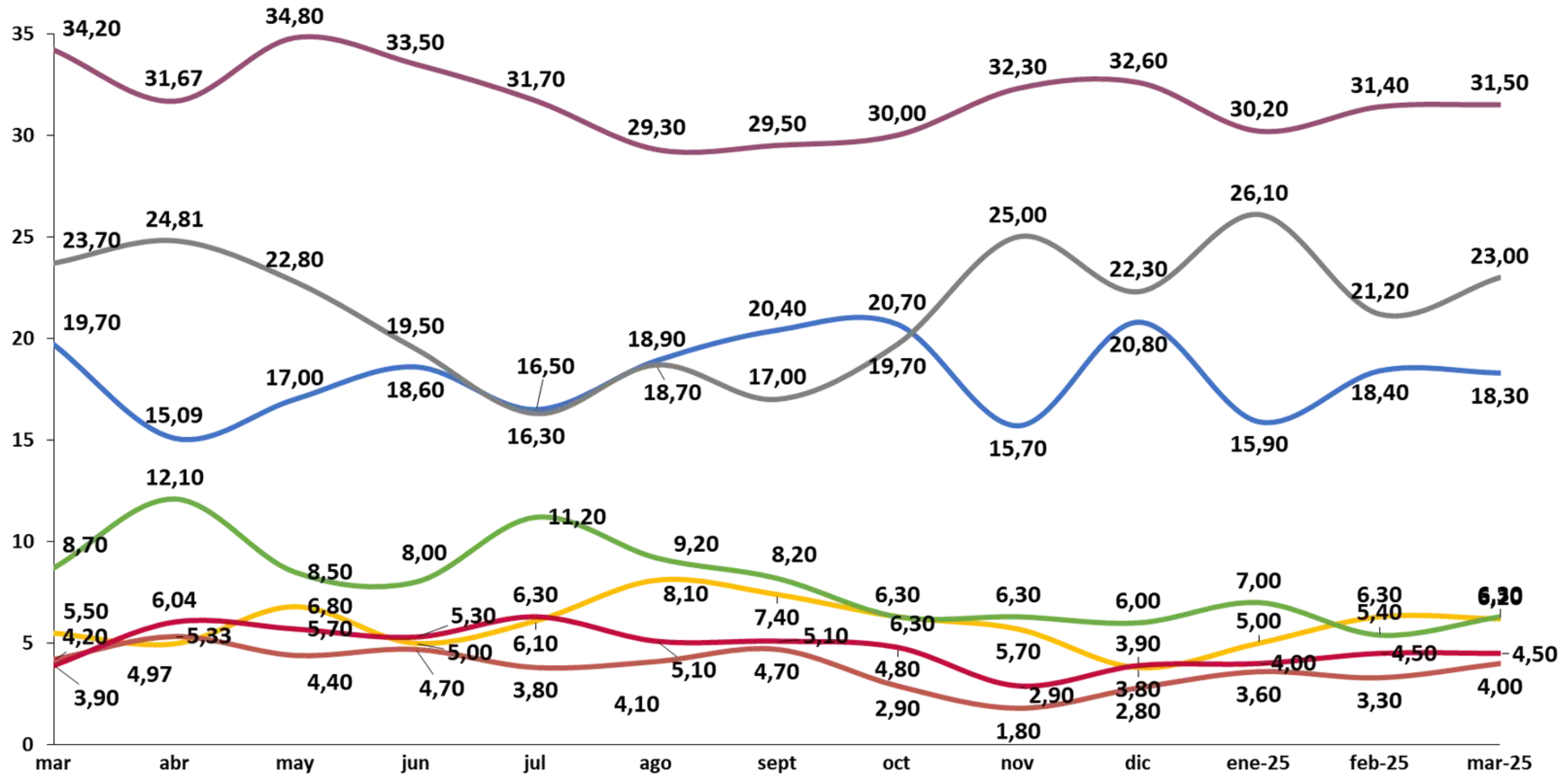

38,2%

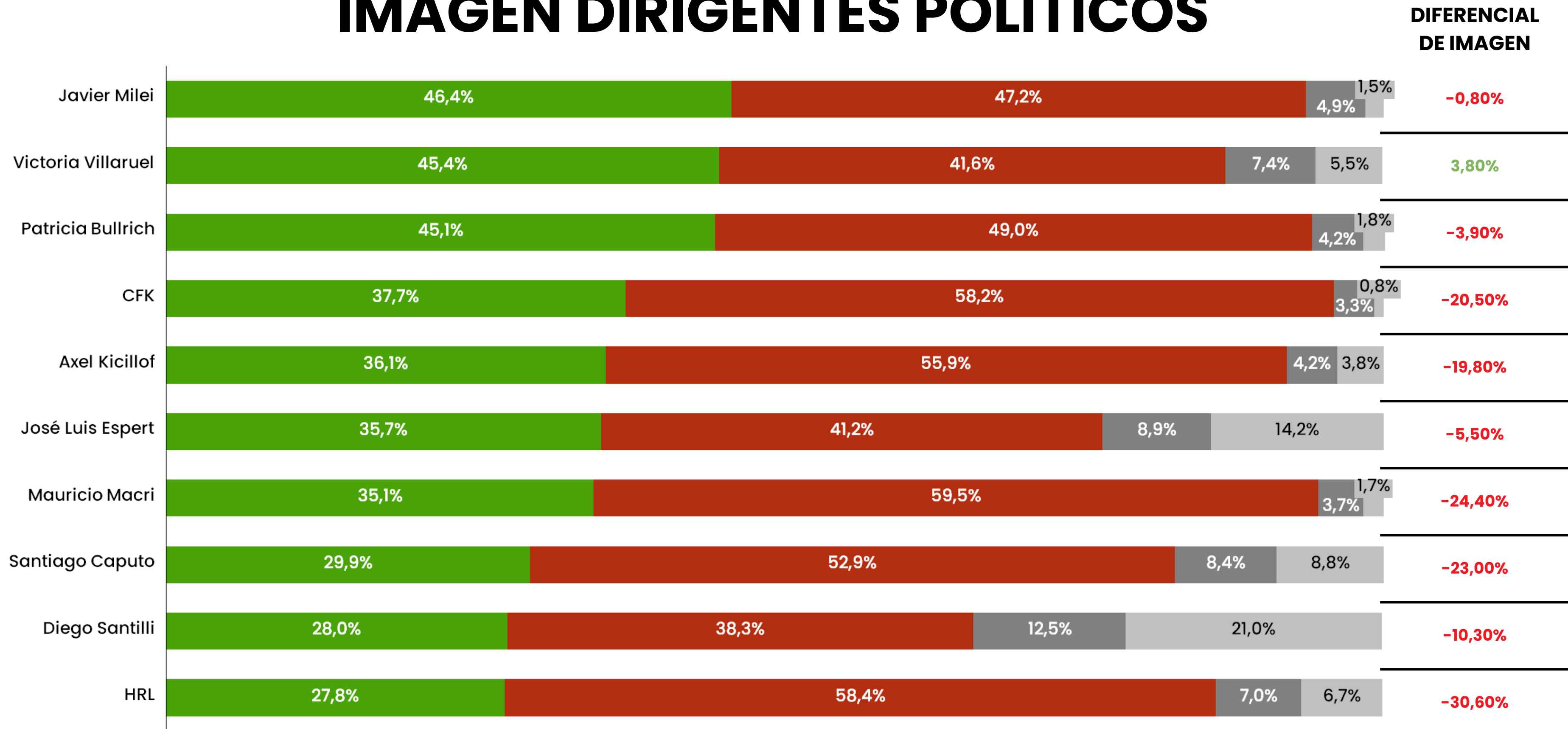
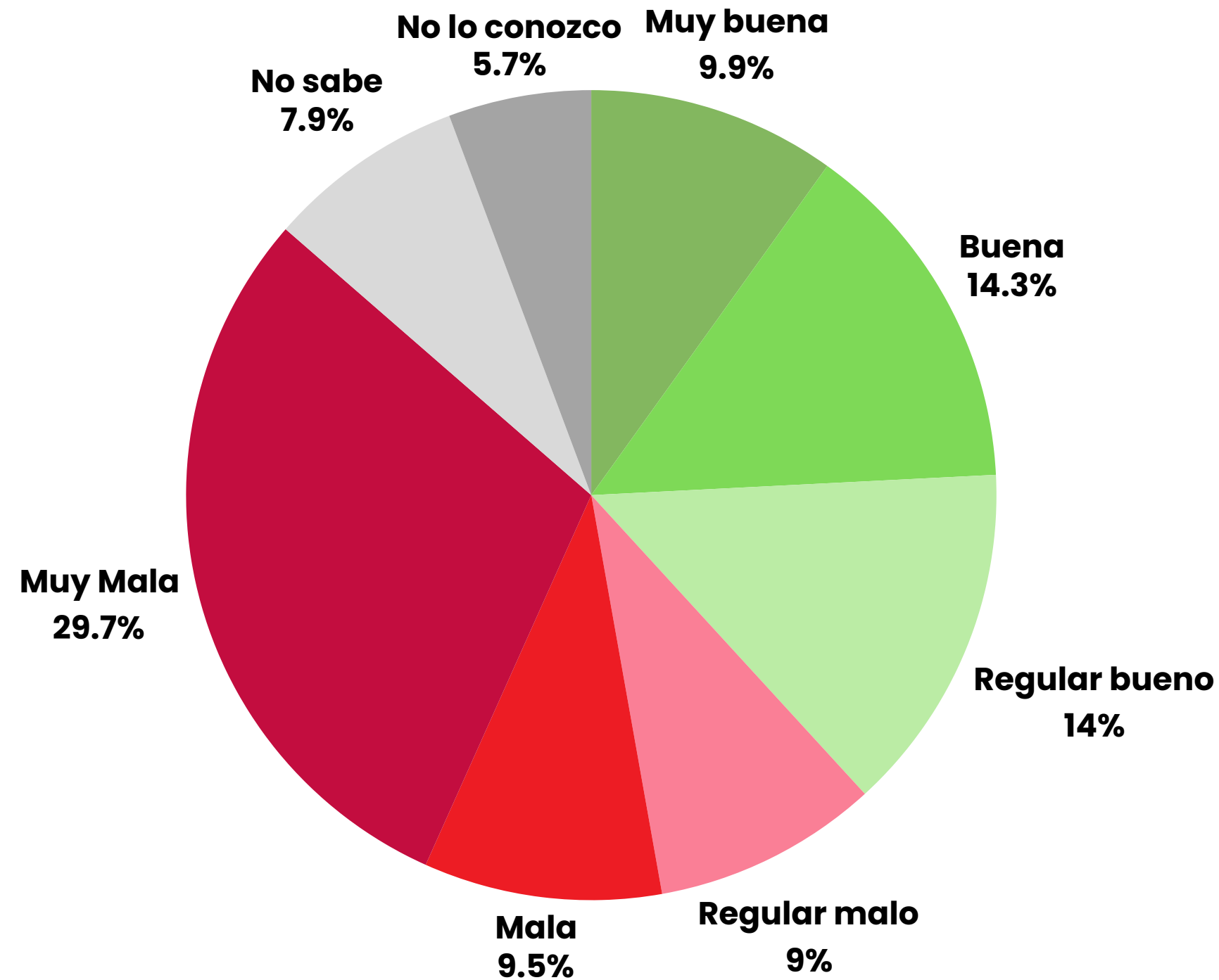

48,2%

IMAGEN ELON MUSK

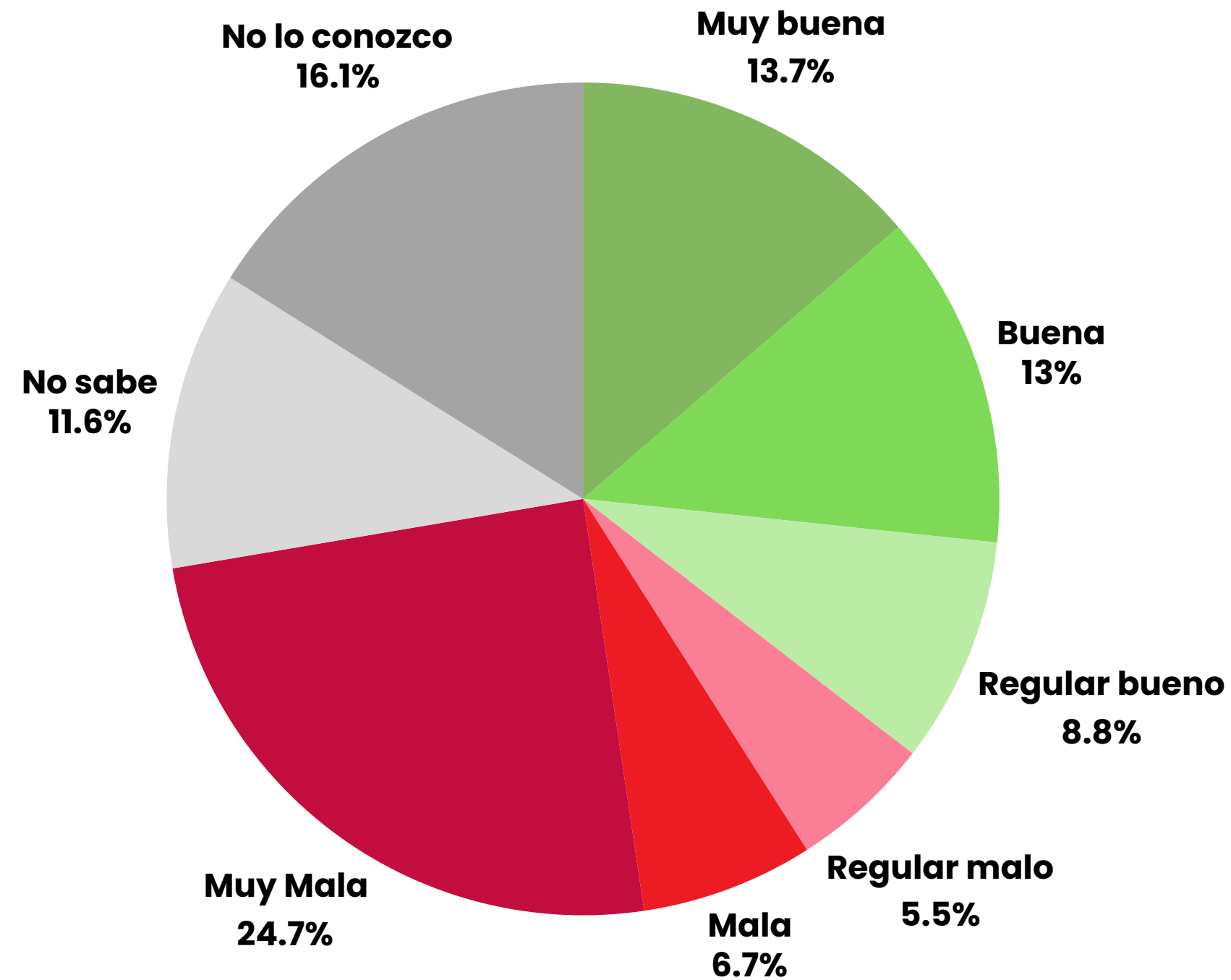

35,5%



36,9%

IMAGEN JAVIER MILEI

Ahora voy a mencionarle algunas personalidades políticas ¿Podría indicarme si los conoce y qué imagen tiene de ellos?

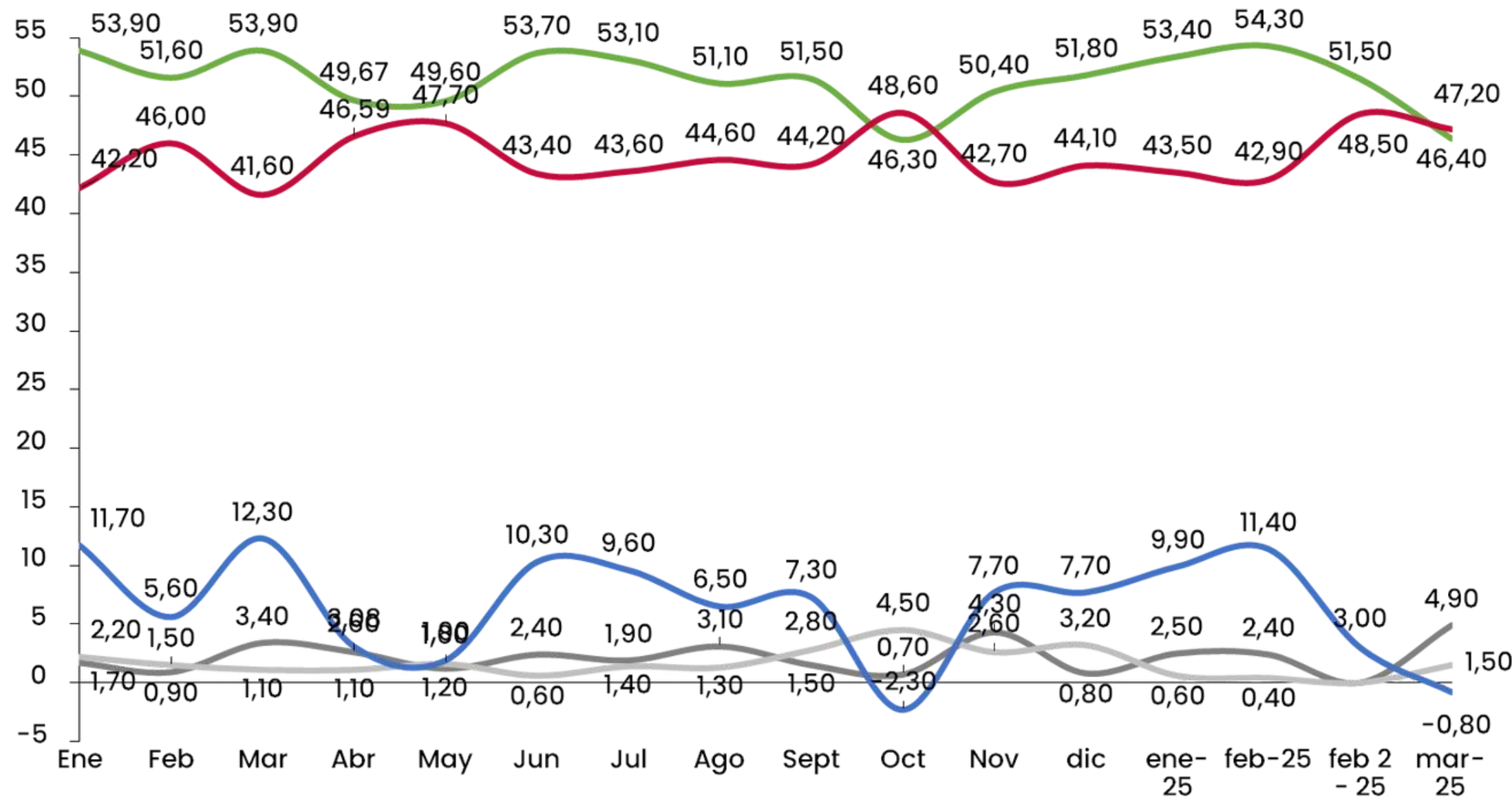

- Positiva
- Negativa
- No conoce
- No sabe
- Brecha (Positiva - Negativa)

IMAGEN VICTORIA VILLARUEL

Ahora voy a mencionarle algunas personalidades políticas ¿Podría indicarme si los conoce y qué imagen tiene de ellos?

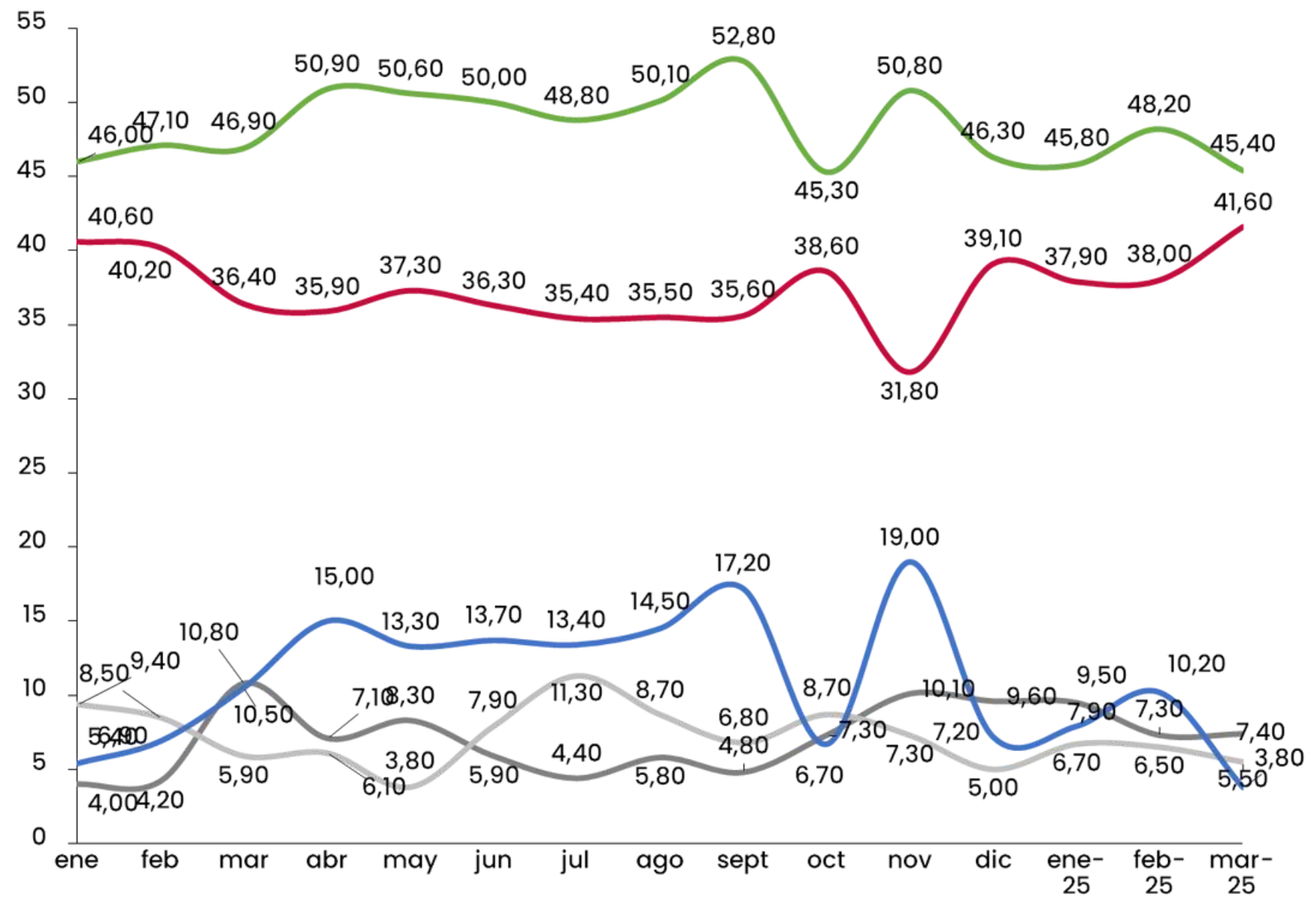

- Positiva
- Negativa
- No conoce
- No sabe
- Brecha (Positiva - Negativa)

MUCHAS GRACIAS

Teléfono de contacto: +5491132842519
Mail: investigaciones@pulsoresearch.com
www.pulsoresearch.com
Twitter > [@pulsoresearch](https://twitter.com/pulsoresearch)

MARZO 2025